ODEABANK'IN ÜCRETSİZ YAYINIDIR. Bu dergi geri dönüştürülebilir kağıda basılmıştır.

O'magazin

odeabank
ocak'16

14
BU KIŞ MONOKROMA
Merhaba Deyin!
Bu sezon Valentino'dan Louis Vuitton'a, Saint Lauren'ten Barbara Casasola'ya kadar çoğu lüks markanın vitrinini hipnotik etkisiyle siyah-beyaz monokrom tasarımlar süslüyor.

05
2016'DA SANAT
Yılın en iyi sergileri, en önemli sanat etkinlikleri ve yeni müzeleriyle 2016'nın sanat takvimine yakın bakış…

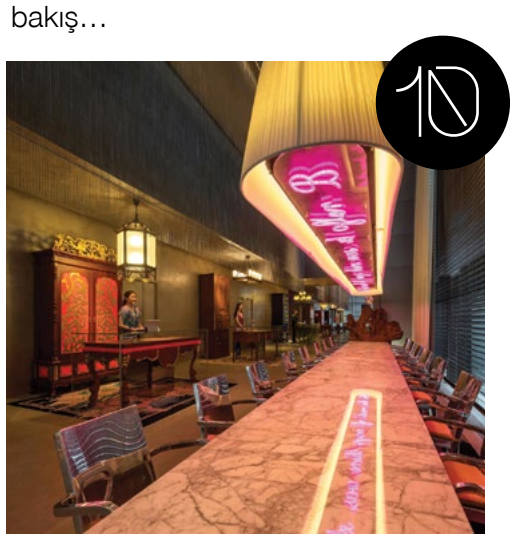

10
OTEL GEZGİNİ
Seyahat dünyasına kapılarını yeni açan oteller tasarımda ve konforda birbirleriyle yarışıyor. İşte 2016 için gezginlerin hayallerini süsleyen 16 otel…

SEÇİLİ

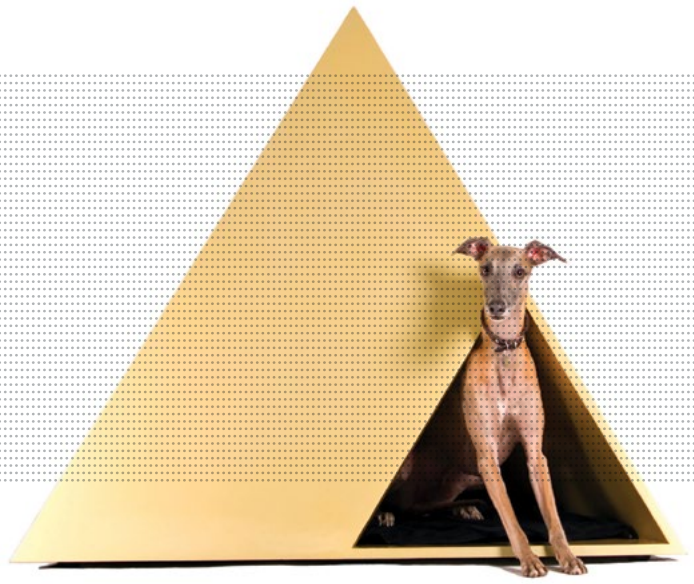

TASARIM

Architecture for Dogs by Kenya Hara

Grafik tasarımcı ve kürator Kenya Hara, Architecture for Dogs ile tasarımcı ve mimarları köpekler için bir araya getiriyor. 2012'den bu yana faal olan projede Kengo Kuma, Toyo Ito gibi yıldız mimarların da parmağı var. Proje köpekleri ve sahiplerini mutlu etmeyi amaçlıyor. Köpeklerin konforu ve eğlencesi için özenle hazırlanan tasarımları üretmek çok kolay. İnternet sitesindeki diagramlara ve resimlere bakmak, videoları seyretmek yeterli. Proje dahilinde son olarak Ma Yasong labradorlar için et şeklinde bir kilim üretti. **architecturefordogs.com**

MAĞAZA

Hermès @Miami

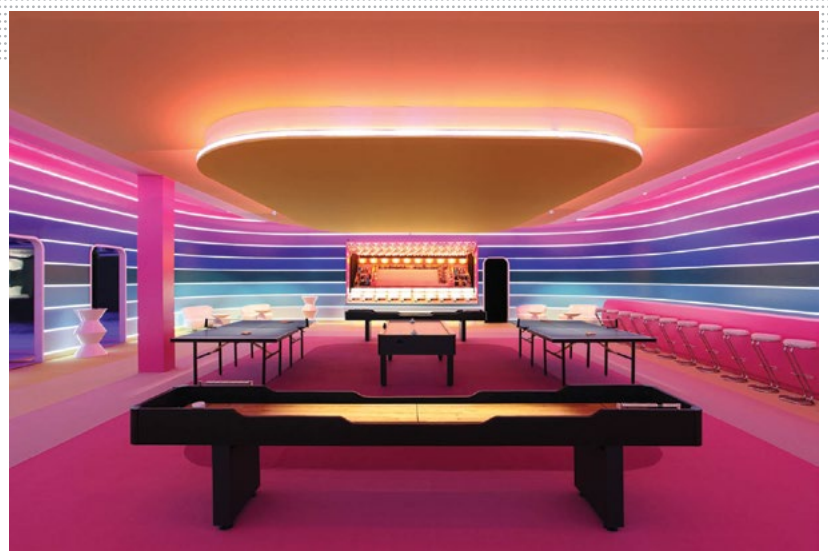

Miami artık sadece plajlardan ve ışıltılı gece hayatından ibaret bir şehir değil; Art Basel ve Design Miami ile tasarım şehri kimliğini iyice benimsedi. Dünyadaki tüm diğer Hermès butiklerine imza atan Paris merkezli mimari ofisi RDAI tarafından tasarlanan Design District'teki yeni Hermès butiği, Miami'nin yeni çekim merkezlerinden. 1930'lu yıllardan kalma bir kapalı yüzme havuzunun binasında hayata geçirilen butikte farklı koleksiyonların sergilendiği ahşap iskeletler tasarımın en dikkat çekici öğeleri.
www.hermes.com

KOLEKSİYON

JW Anderson Sonbahar/Kış 2015-2016

British Fashion Awards'da 'Yılın Modacısı' seçilen JW Anderson'ın yeni sezon koleksiyonu 80'lere saygı duruşunda bulunuyor. Hem kadınlar hem de erkekler için kıyafetler tasarlayan Anderson, Londra Moda Haftası'nda görücüye çıkardığı koleksiyonunda nostalji rüzgarı estirdi. Geniş yakalar, parlak deri ceketler ve elbiseler, diz hizasında çizmeler, anrojen kesimler Anderson'ın Sonbahar/Kış 2015-2016 koleksiyonunda en çok dikkat çeken detaylar oldu.
j-w-anderson.com

ANGELO BUCARELLI, ÖĞRENMEK

SANAT

O'Art, Multiple Existences, 14 Ocak - 21 Şubat

Odeabank'ın sanat platformu O'Art, 2016'nın ilk sergisinde Türkiye'de yaşayan ve yaşamış olan yabancı sanatçıların eserlerine yer veriyor. "Multiple Existences" sergisi, doğup büyüdükleri ülkelerinden uzak bir coğrafyaya ait izlenimlerini paylaşan 8 sanatçının eserlerinden oluşuyor.

Ali Omar, Angello Bucarelli, Jenny Eichler, Lithian Ricci, Marco Veronese, Pauline Legrand, Tom Whitty ve Yannick Belley'in eserlerinin yer aldığı "Multiple Existences" sergisi sanatçının alışık olduğu coğrafyayı bırakarak, varlığını başka bir mekâna taşımasının eserlerine yansımasını sorguluyor.

Yağlı boya, dijital baskı, heykel gibi farklılık gösteren çalışmalardan oluşan ve küratörlüğünü Özlem Alıcı'nın yaptığı karma sergi, Odeabank Etiler Şubesi'nin ikinci katındaki O'Art'da, 21 Şubat'a kadar izlenebilir.

YAN BELL, BLUE RESONANCE, 2015

mimari Yükselişte

Yenilikçi gökdelenler dünyanın silüetini değiştiriyor. En yüksek ve en iyi olma yarışı Milano'daki Bosco Verticale ile yeniden kızıştı. İşte dünyanın en yeni ve iddialı gökdelenleri...

WANGJING SOHO: Yapımı 2015 yılında tamamlanan gökdelen Çin'in Beijing şehrinde bulunuyor. Çin'in en yüksek yedinci binası olma özelliğini taşıyan yapının kule uzunlukları sırasıyla 118 metre, 127 metre ve 200 metre. Mimar Zaha Hadid imzası taşıyan Wangjing Soho üç kıvrımlı kuleden oluşuyor. Şehrin, güneşin ve rüzgarın hareketlerinden esinlenerek tasarladığını söyleyen Hadid, mimari yapının Çin'in geleneksel sembolü Koi'yi temsil ettiğini de ekliyor. Koi ise, sağlık, mutluluk, şans ve bereket anlamını taşıyor. Ofis ve mağazaların bulunduğu gökdelende dünyaca ünlü markalar Siemens, Microsoft, Daimler ve Panasonic'in de ofisleri bulunuyor.

BOSCO VERTICALE: Milano'ın tarihi bölgesinde yükselen gökdelenin yapımı 2014 yılında tamamlandı. 110 metre-26 katlı TorreE ve 76 metre-18 katlı TorreD isimli iki kuleden oluşan mimari yapının tasarımı Stefano Boeri Architetti şirketine ait. Yapımında yaklaşık 1000 tane farklı ağacın kullanıldığı Bosco Verticale adını bu ağaçlardan alıyor ve dikey orman anlamını taşıyor. İnsanlarla ağaçların beraber yaşabildikleri bir gökdelen konsepti hayaliyle yola çıkılan gökdelen bu hayaline ulaşıyor. Ağaçlar şehirdeki kirli havanın etkisini azaltarak oksijen üretiyor ve toplam 8900 mertekarelik teras alanında insanlara nefes alabilecekleri alanlar yaratıyor. Eşsiz mimari yapı, iki yılda bir düzenlenen 'International Highrise Award'ı 2014 yılında kazanarak başarısını kanıtladı.

THE LEADENHALL BUILDING: Birleşik Krallık'ın en yüksek dördüncü binası olma özelliğini taşıyan gökdelen 224 metre ve dördü yerin altında olmak üzere 52 kattan oluşuyor. 2014 yılında tamamlanan The Leadenhall Building'in tasarımı Rogers Stirk Harbour + Partners imzasını taşıyor. Kuzey ve güney cephesi birbirinden farklı tasarlanan gökdelenin yapımında parlak renkler kullanılmış. Ofis olarak kullanılan koni şeklindeki gökdelende farklı işletmelerin ihtiyaçlarını karşılamak için çeşitli boyutlarda ofisler bulunuyor. 26 tane asansöre sahip The Leadenhall Building'te 45. Kata çıkmak sadece 30 saniye sürüyor ve bu süre ile Avrupa'nın en hızlısı olma özelliğine sahip. En iyi Londra manzarasına sahip The Leadenhall Building Londra'nın mimari simgeleri arasına girmeye aday.

BURJ MOHAMMED BIN RASHID: İsmini Şah Muhammed'ten alan gökdelen 381 metre uzunluğu ve 88 katıyla Abu Dhabi'nin en yüksek binası olma özelliğini taşıyor. Şehrin tam kalbinde yer alan gökdelen mimarlık ofisi Foster&Partners tarafında tasarlanmış. Çöl yaşamına uygun olarak tasarlanan yapıda pürüzsüz ve ışığı yansıtıcı cepheler kullanılmış. Güneş ışınları kolektörleri kullanılarak güneş ışığından enerji elde etmesi planlanan bina bu özelliğiyle ekonomik ve çevreci sıfatını hak ediyor. 2014 yılında rezidans olarak hizmete açılan Burj Mohammed Bin Rashid'te 474 daire bulunuyor. 2015 yılında prestijli yarışma

Odeabank Direkt Bankacılık kanallarında aynı kullanıcı deneyimi sizi bekliyor.

WANGJING SOHO

BURJ MOHAMMED BIN RASHID

ONE57

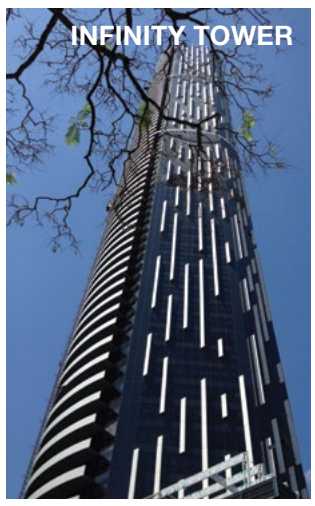
INFINITY TOWER

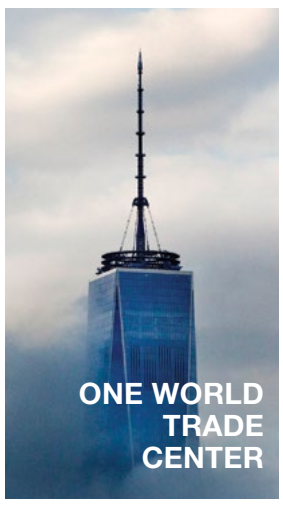
ONE WORLD TRADE CENTER

KKR TOWER

TOUR D2

ÇOK YAKINDA

Şehirlerin simgeleri haline gelen gökdelenler en yeni ve en iyi olma konusunda bayrağı kimseye kaptırmamak için yarışa devam ediyor.
Bu yarışa geçtiğimiz günlerde basına tanıtımı yapılan Londra'nın en uzun gökdelenlerinden biri olacak olan One Undershaft'da katılıyor. Londra'nın merkezinde 309.6 metre uzunluğuyla One Undershaft , hemen yanında bulunan The Leandenhall Building'ten 80 metre uzun olacak, Gherkin ile arasındaki 180 metre fark ise Gherkin'i kızdıracak gibi gözüküyor. Giriş bölümünde halka açık bir meydan olması planlan gökdelende ayrıca ücretsiz galeriler, eğitim merkezleri ve restoran bulunacak. Projenin arkasındaki mimarlık ofisi Eric Parry Architects'ten yapılan açıklamaya göre, gökdelen haftanın yedi günü açık olacak ve tasarımda halkın ihtiyaçları ön planda tutulacak. 90.000 metre karelik alana inşa edilecek yapı 10.000 kişi kapasiteli olacak. Resmi başvurusunun 2016'nın ilk aylarında yapılacağı duyurulan One Undershaft'ı merakla bekliyoruz.

CTBUH Award'ın 'Orta Doğu ve Afrika'nın En Uzun Binası' ödülünü kazanıyor.

ONE 57: Pritzker ödüllü Fransız mimar Christian de Portzamparc tarafından tasarlanan One 57, 306 metre ve iki katı yerin altında olmak üzere 73 katlı. New York'un en yüksek binası adını 57. Sokak'ta olmasından alıyor. Dikey şekilde uzanan açık ve koyu camlar kullanılarak güneş ışığının kırılarak manzaranın daha net bir şekilde görülmesi amaçlanmış. Eşsiz bir Central Park manzarasına sahip gökdelen 210 otel odası ve 135 daireden oluşuyor. Mavi dalgalı dış cephesi nedeniyle One 57, Curbe.com tarafından 2014 yılında 'Yılın En Kötü Binası' seçiliyor.

KKR TOWER: Malezya'da Çalışma Bakanlığı için yapılan bina GDP Architects tarafından tasarlanmış. Altı bloktan oluşan ofis kompleksinin bir parçası olan gökdelen 37 katlı. Dış cephesinin elmas şeklinde tasarlanmasının sebebi KKR Tower'ın Malezya inşaat sektörünün 'elması' olması. Üç cepheden oluşan ve yükseldikçe dönen forma sahip yapı üçgen formlardan oluşan camlarına güneş ışığının yansımasından dolayı sanki hareket ediyormuş gibi gözüküyor. KKR Tower yağmur suyundan yaralanarak ekonomik ve çevre dostu çözümleriyle de beğeni topluyor.

INFINITY TOWER: Avustralya mimarlık ofisi DBI Design Group tarafından tasarlanan yapı 249 metre ve dokuzu yerin altında olmak üzere 81 kattan oluşuyor. Brisbane'nin merkezinde konumlanan Infinity Tower Avustralya'nın en yüksek dördüncü gökdeleni. Rezidans olarak hizmete sunulan binanın 549 dairesi bulunuyor ve içinde yaşayanların kullanımı için spa, havuz, gym ve sauna kompleksi barındırıyor. 2014 yılında tamamlanan gökdelenin 2/3 daire satışı 2013 yılında gerçekleşiyor. Her dairenin sahip olduğu panoramik manzaradan adını alan Infinity Tower 2015 yılında 'Empire Skycrane Award' ödüllerinde ilk 10'a girmiş tek Avustralya gökdeleni olarak tarihe geçiyor.

ONE WORLD TRADE CENTER: Amerika'nın en yüksek gökdeleni olan yapı dünyada da dördüncü sırada yer alıyor. 546 metre ve 194 katlı One World Trade Center ofis kullanımı için tasarlanmış. Dünyanın en yüksek gökdeleni bayrağını taşıyan Burj Khalifa'nın yaratıcılarından Skidmore, Owings & Merrill LLP imzası taşıyor ve 'Özgürlük Kulesi' olarak da anılıyor. İkiz Kuleler'in yerine inşa edildiği için bir anıt görevi de gören bina Amerikan vatandaşları için ikon olarak kabul ediliyor. Dış cephesi tamamen aynalardan oluştuğu için güneş ve insanların hareketiyle yapı şekil değiştiriyormuş gibi bir izlenim veriyor.

TOUR D2: 2011 yılından yıkılan Veritas binasının yerine inşa edilen gökdelen 171 metre ve 37 katlı. Tasarımı Antnony Bechu ve Tom Sheehan tarafından yapılan Tour D2 Paris'in simgelerinden biri. Ofislerin yanı sıra fitness salonu, panoromik restoran, cafe ve toplantı odalarıyla da ziyaretçileri için birbirinden farklı ihtiyaçlara cevap veriyor. Oval şekilde tasarlanmış şık bir dış cepheye sahip gökdelen güneş ışıklarıyla parlayan bir elmas görüntüsünü alıyor. Çatı katında yer alan ağaçlarla kaplı 500 metrekarelik teras cloud garden (bulut bahçesi) olarak geçiyor.

2016'DA sanat

SİDNEY BİENALİ

Yılın en iyi sergileri, en önemli sanat etkinlikleri ve yeni müzeleriyle 2016'nın sanat takvimine yakın bakış...

BERLİN BİENALİ

2016'NIN BİENALLERİ

Global sanat takviminde bu sene dikkat çeken iki bienal var. Bunlardan biri 9. Berlin Bienali. 4 Haziran-18 Eylül arasında düzenlenen bienalin küratörlüğünü New Yorklu radikal sanat kolektifi DIS üstleniyor. Senenin bir diğer bienali 20. Sidney Bienali. Asya Pasifik'in en geniş kapsamlı sanat etkinliği olan bienal bu sene 18 Mart-5 Haziran arasında düzenleniyor. Venedik ve São Paulo bienalleriyle birlikte dünyanın en uzun süredir düzenlenen sanat etkinlikleri arasında yer alan Sidney Bienali'nin bu seneki sanat direktörü Stephanie Rosenthal.

YILIN ÖNE ÇIKAN SERGİLERİ

20. yüzyılın en önemli sanatçılarından, soyut dışavurumcu ressam Jackson Pollock, New York'un modern sanat mabedi MOMA'da. 'Jackson Pollock: A Collection Survey, 1934–1954' 13 Mart'ta ziyarete açılıyor. 1930'ların başından başlayarak Pollock'un sanatsal evriminin izini süren sergide yaklaşık 50 eser yer alacak. Bu eserlerden biri de Pollock'un en ünlü eseri 'One: Number 31, 1950'. Senenin bir diğer önemli sergisi Tate Modern'da 18 Mart-5

Haziran arasında görülebilecek Georgia O'Keeffe retrospektifi. Amerikan sanatının en özgün isimlerinden biri olan O'Keeffe'nin kendine özgü kuru kafalı ve çiçekli eserlerini yakından görmek için Tate Modern'in kapsamlı sergisi biçilmiş kaftan.

YİNE YENİDEN: ART BASEL

Modern sanatın demokratikleşmesi yolunda büyük bir adım olarak sanat takviminde yerini alan Art Basel, 2016'da da Basel, Miami ve Hong Kong'da sanatseverlerle buluşuyor. Art Basel, 16-19 Haziran'da Basel'de, 24-26 Mart'ta Hong Kong'da ve 1-4 Aralık'ta Miami'de. Dünyanın dört bir yanından yüzlerce galerileriyle ve binlerce sanatçıyla tanışmak, çağdaş sanatın nabzını tutmak için en iyi fırsat yine Art Basel.

PARİS'İN SANAT FUARI

Art Paris Sanat Fuarı, 31 Mart-3 Nisan arasında Grand Palais'de. Fuara bu sene 20 ülkeden 145 galeri katılıyor. Fuarda bu senenin onur konuğu Güney Kore. Fuar, Güney Kore'nin zengin sanat mirasını ve 1980'lerden bugüne yükselişte olan modern sanat sahnesine dikkat çekmeyi hedefliyor.

YENİ MÜZE: LATİN AMERICAN ART MUSEUM, MIAMI

2016'da Miami Beach'te açılması planlanan Latin American Art Museum, Latin Amerika sanatının en kapsamlı sunulduğu kurum olacak. Müze Diego Riviera, Fernando Botero, Roberto Matta ve Rufino Tamayo gibi sanatçıların eserlerine ev sahipliği yapacak. Biscayne Bulvarı'ndaki müze binası Meksikalı mimar Fernando Romero tarafından tasarlandı.

TATE MODERN BÜYÜYOR

Tate Modern, müze binasının güneyine inşa edilen 65 metre yüksekliğinde yeni bir yapıyla büyüyor. Müzenin yeni binası, Bankside Elektrik Santrali'ni renove ederek Tate Modern'in orijinal binasına dönüştüren Herzog&De Meuron'un imzasını taşıyor. 260 milyon sterline mal olan 10 katlı bina, sergileme alanlarını yüzde 60 artıracak. Yeni binanın 17 Haziran 2016'da açılması planlanıyor.

YENİ SANAT ŞEHRİ: ABU DHABİ

Abu Dhabi'nin halihazırda büyük bir dönüşüm geçiren Saadiyat Adası önümüzdeki yıllarda sanat dünyasının çekim merkezlerinden biri olacak. 2016'da gezginler Saadiyat Adası'nda Jean Nouvel tarafından tasarlanan Louvre Abu Dhabi'yi ziyaret edebilecekler. Daha önce 2015'te açılması planlanan müzenin açılış tarihi Mart 2016'ya ertelendi. Saadiyat Adası'ndaki kapsamlı projenin en geç 2020 yılında tamamlanması bekleniyor. Proje tamamlandığında gezginler adada Louvre dışında Frank Gehry tarafından tasarlanan Guggenheim Abu Dhabi'yi de ziyaret edebilecekler. Adada ayrıca Tadao Ando'nun tasarladığı bir Denizcilik Müzesi, Foster+Partners tasarımı Zayed Ulusal Müzesi, Zaha Hadid'in imzasını taşıyan Abu Dhabi Gösteri Sanatları Merkezi, 1000 yat kapasiteli bir marina, lüks oteller, göletler ve sahiller de yer alacak.

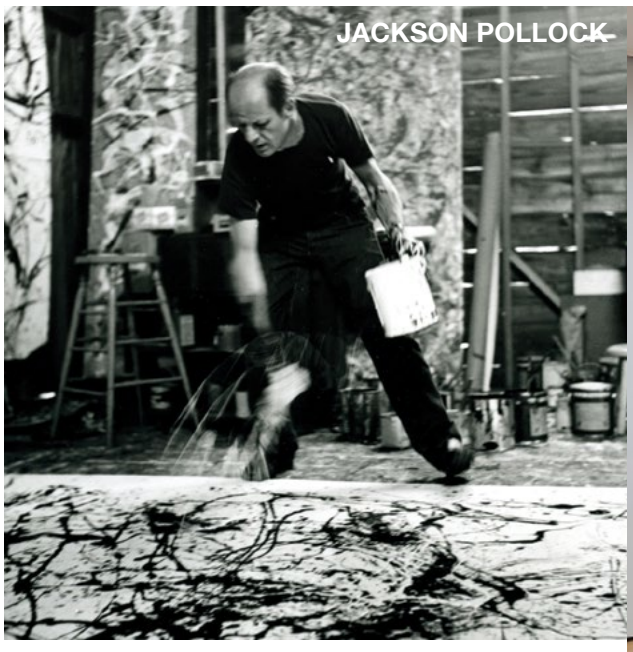
JACKSON POLLOCK

JACKSON POLLOCK: A COLLECTION SURVEY, 1934–1954'

ART BASEL

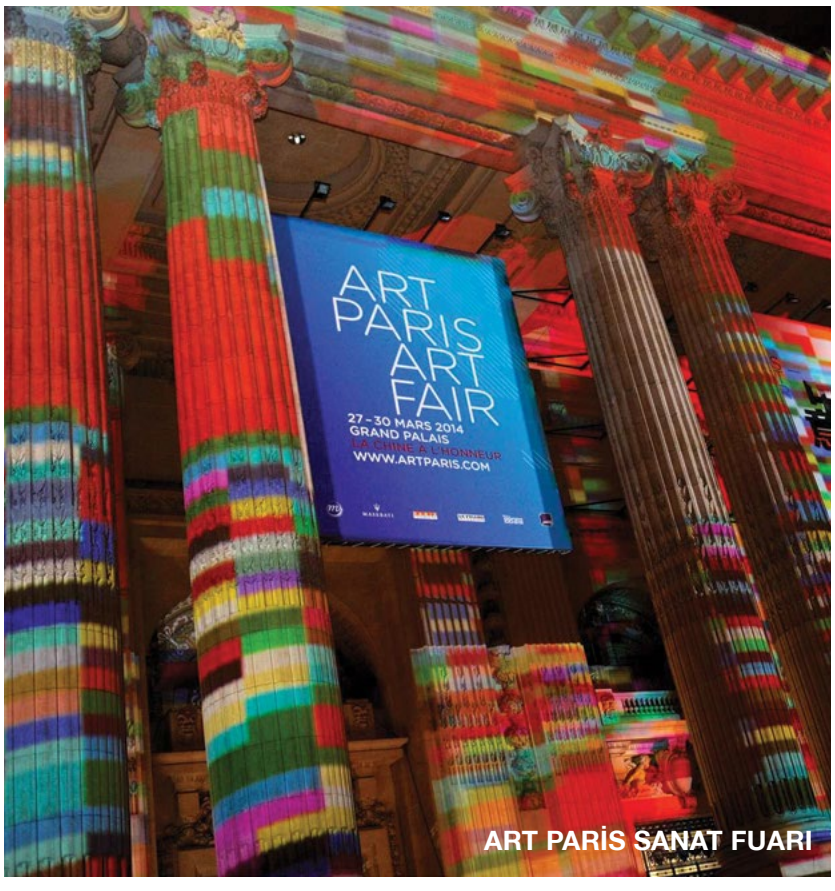

ART PARİS SANAT FUARI

LATIN AMERICAN ART MUSEUM

TATE MODERN

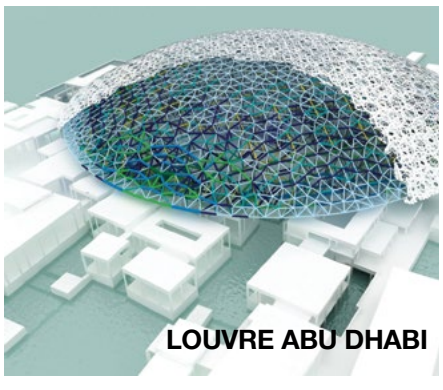
LOUVRE ABU DHABI

gülmeyi ciddiye alın

Oksijen Hesap yüzünüzü güldürüyor!

Hayatınıza +2 değer katan Oksijen Hesap, günlük birikimlerinizi artı %2 faiz oranıyla değerlendirerek yüzünüzü güldürüyor.

Detaylı bilgi: www.odeabank.com.tr/o2

Komedi filmi izliyorsunuz ya da bir arkadaşınız başına gelen komik bir olayı heyecanlı bir şekilde anlatıyor. Gülümsemeleriniz kahkahaya dönüşüyor… Kalp atışınız hızlanıyor, diyafram ve yüz kaslarınız çalışıyor, nefes temponuz değişiyor ve daha fazla oksijen kana karışıyor. Bu kahkahalar sayesinde vücudunuzda endorfin hormonu salgısı artıyor ve siz kendinizi mutlu hissediyorsunuz. Peki bize bu kadar iyi gelen gülmenin ardında yatan gerçekler neler? Neden gülüyoruz? Nelere gülüyoruz?

"Gülme değişimin neden olduğu duyguların sinirsel bir eylemle dile getirilmesidir" diyen Filozof John Morreal'a göre ilk kahkaha iki kişinin tehlikeden kurtulmalarının ardından gelen rahatlama hissiyle gerçekleşiyor. Morreal gülmenin üç nedeninin olduğunu söylüyor. Ani değişiklikler (psikolojik), psikolojik geçişler ve psikolojik değişikliğin memnuniyet verici olması.

1970'lerden sonra gülme ile ilgili araştırmaların yoğunlaşmasıyla gülmenin şifresi iyice çözülüyor. Gülme uzmanı Robert Provin'e göre sadece komik olana gülmüyoruz. Provin 10 yıl boyunca yaklaşık 2000 vakayı gözlemliyor ve gülme eylemlerinin %20'sinin espriye, geri kalanının ise aslında hiç de komik olmayan 'seni görmek güzeldi', 'görüşürüz' gibi cümlelerin ardından geldiğini tespit ediyor. "Güldüğünüzde karşı tarafla bağlantı kurup aynı fikirde olduğunuzu ve onu sevdiğinizi göstermiş oluyorsunuz" diyen Provin, gülmenin sosyal bir eylem ve bulaşıcı olduğunu, kendimizi rahat ve güvende hissettiğimiz anda güldüğümüzü ve güldükçe aramızdaki bağın çoğaldığını da ekliyor.

Yıllarca yapılan araştırmaların sonunda uzmanlar, konuşan kişinin dinleyenden daha çok güldüğünü, yalnızken daha az güldüğümüzü, gün içinde yetişkinlerin ortalama 20 bebeklerin ise 300 defa güldüğünü, adrenalin salgılamamıza neden olan eylemlerin de gülmeyle sonuçlandığını ve gülmenin öğrenilmiş bir davranış olmadığını ortaya çıkarıyor.

Gülme eyleminin ardındaki bilimsel gerçeklere gelirsek kahkahanın oluşması beynin birkaç bölgesinde oluşuyor. Beynin sol tarafı yapılan esprinin kelimelerini ve yapısını analiz ederken aynı anda beynin ön lobu çok aktif oluyor. Beynin sağ tarafı ise, entelektüel analizle esprinin anlaşılmasını sağlıyor. Beyin dalgaları, duyusal sürecin gerçekleştiği arka loba dağılıyor. Bunun sonunda da beynin motor korteksleri uyarılıyor ve bu da espriye olan fiziksel tepkileri harekete geçiriyor.

Uzmanlar insanların komik olan şeylere verdikleri tepkiler sonucu oluşan beyin dalgalarını takip ediyor. Komik olanın karşısında saniyenin dörtte biri kadar bir sürede beynin en büyük bölümü olan serebral kortekse ulaşan dalgalar negatif yüklüyse kahkaha oluşuyor eğer pozitifse herhangi bir tepki görülmüyor.

Gülmenin sağlığımıza etkileri saymakla bitmiyor. Gülmek, iyileştirme özelliği taşıyor, stres hormonlarını durduruyor, vücuttaki ağrıları hafifletiyor, sindirime yardımcı oluyor, bağışıklık sistemini güçlendiriyor, tansiyonu düzenliyor, kan şekerini dengeliyor, virüsleri yok eden hücrelerin çoğalmasına neden oluyor. Ayrıca beden 10 dakikalık kahkaha sonucunda 30 kalori yakıyor. Gülmek sosyal hayatınız için de çok faydalı. Gülmek sizi ortama ait hissettiriyor, samimiyet ve güven duygularını harekete geçiriyor ve pozitif imaj oluşmasını sağlıyor.

Hayatınızda daha fazla kahkahayı bulundurmak için sizi neyin güldürdüğünü bulun, onu okuyun, onu izleyin, onunla vakit geçirin. Etrafınızı komik insanlarla doldurun, kendinizle dalga geçin. Ne yapıp edin hayatınızdan kahkahayı eksik etmeyin!

2016 Kış Trendleri

Sımsıcak, rengarenk, cesur ve farklı dönemlerin birbirinden güzel parçaları bu kış içimizi ısıtacak. New York, Londra ve Milano moda haftalarında podyumu süsleyen tasarımlar vitrinlerden caddelere inmeyi bekliyor.

moda

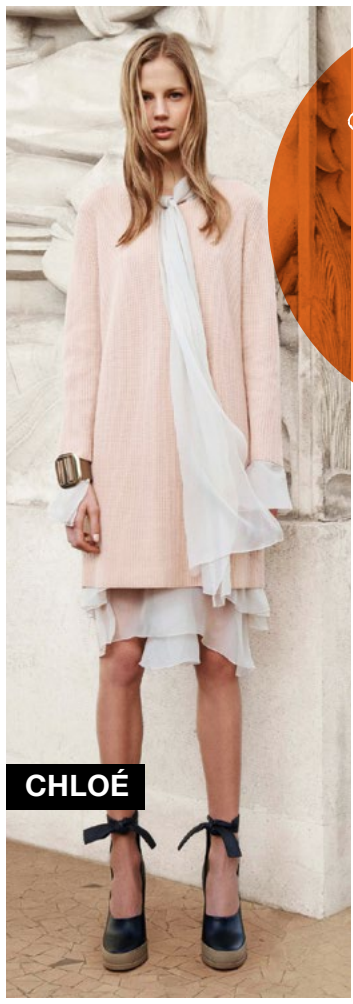
CHLOÉ

Triko Elbise

Hayat kurtaran tek parça rahatlığını bu sezon triko elbiselerle yaşamak mümkün. Son birkaç sezondur hayatımızda olan triko elbiseler 2016 yılında da bizi ısıtmaya devam edecek. Hemen hemen tüm markaların vitrinlerinde karşımıza çıkan triko elbiseler Chole, Prada, Dolce&Gabbana gibi markaların vitrinlerini süslüyor.

70'ler

2015 yılından yavaş yavaş podyumlardan bize seslenen 70'ler 2016'da zirveye çıkıyor. Süetler, bohem parçalar, püsküller ve saçaklar bizi zaman makinesi etkisiyle 70'lere uçuruyor. Chole'nin podyumlarda estirdiği bohem hava, Burberry'nin süet ve saçak uyumu, Elie Saab'ın hafif uçuşan elbiseleri bu sezona ayrı bir hava katacak.

BURBERRY

CHLOÉ

PRADA

80'ler

Renkli ve özgür parçalarla bu kış 80'ler rüzgarı esecek. Kabarık kollar, vatkalı omuzlar, şıklığın garantisi kadife elbiseler… Uzun süredir podyumlarda görmediğimiz parçalar 2016 kışında etrafımızı sarıyor. Miu Miu'dan JW Anderson'a, Saint Laurent'ten Prada'ya birçok dünyaca ünlü marka vitrinlerde 80'lere yer açıyor.

60'lar

Hippi ruh 60'ların parçalarıyla geri dönüyor. Mini elbiseler, şık eldivenler, cool pançolar, oversized şapkalar sizi 2016'nın hızından uzaklaştıracak. Zarifliğin sembolü nostaljik tasarımları Prada, Lanvin, Dolce& Gabbana ve Valentino gibi markalarda bulmak mümkün.

LANVIN

PRADA

Cesur Renkler

Geçen yıllarda koyu renklerin arasından göz kırpan canlı renkler bu sezon geçen yıllara inat her yerde! Kışın ortasında yaz havası yaşatacak renkler hem içinizi ısıtacak hem de size moral verecek. Elektirik mavisi, portakal çiçeği, güneş sarısı, fuşya, pembe… 2016 kışında bu renklerden en az birini mutlaka gardırobunuza ekleyin. Diane Von Furstenberg, Prabal Gurung ve Versace cesur renklere yer veren markalardan.

VERSACE

Kürk

Kışın kendini iyice hissettirdiği şu günlerde kürkler içinizi ısıtacak. Sıcak bir şıklık için siyah ve karamel parçalar hemen hemen her markanın koleksiyonunda bulunuyor. Sürprizi ise canlı renkleri kürkle birleştiren markalar yapıyor. Dolce&Gabbana yakalarda, kabanlarda hatta kulaklıklarda kürk detaylarını kullanırken, Versace limon sarısı, nil yeşili, fuşya gibi kürk montlarla podyumları süsledi, Micheal Kors'un kürk etolleri ise bu soğuklarda yardımımıza koşuyor.

Kruvaze Ceketler

MICHAEL KORS

NINNA RICCI

Amerika Birleşik Devletleri donanmasından esinlenilerek hayatımıza giren kruvaze modeller maskülen havasıyla moda severleri bu sezon da büyüleyecek. Chole ve Nina Ricci'nin yerlere kadar uzanan kruvaze modelleri, Micheal Kors'un dizlere kadar İtalyan stili tasarımları bu sezonun alternatiflerinden.

Seyahat dünyasına kapılarını yeni açan oteller tasarımda ve konforda birbirleriyle yarışıyor. İşte 2016 için gezginlerin hayallerini süsleyen 16 otel…

otel gezgini

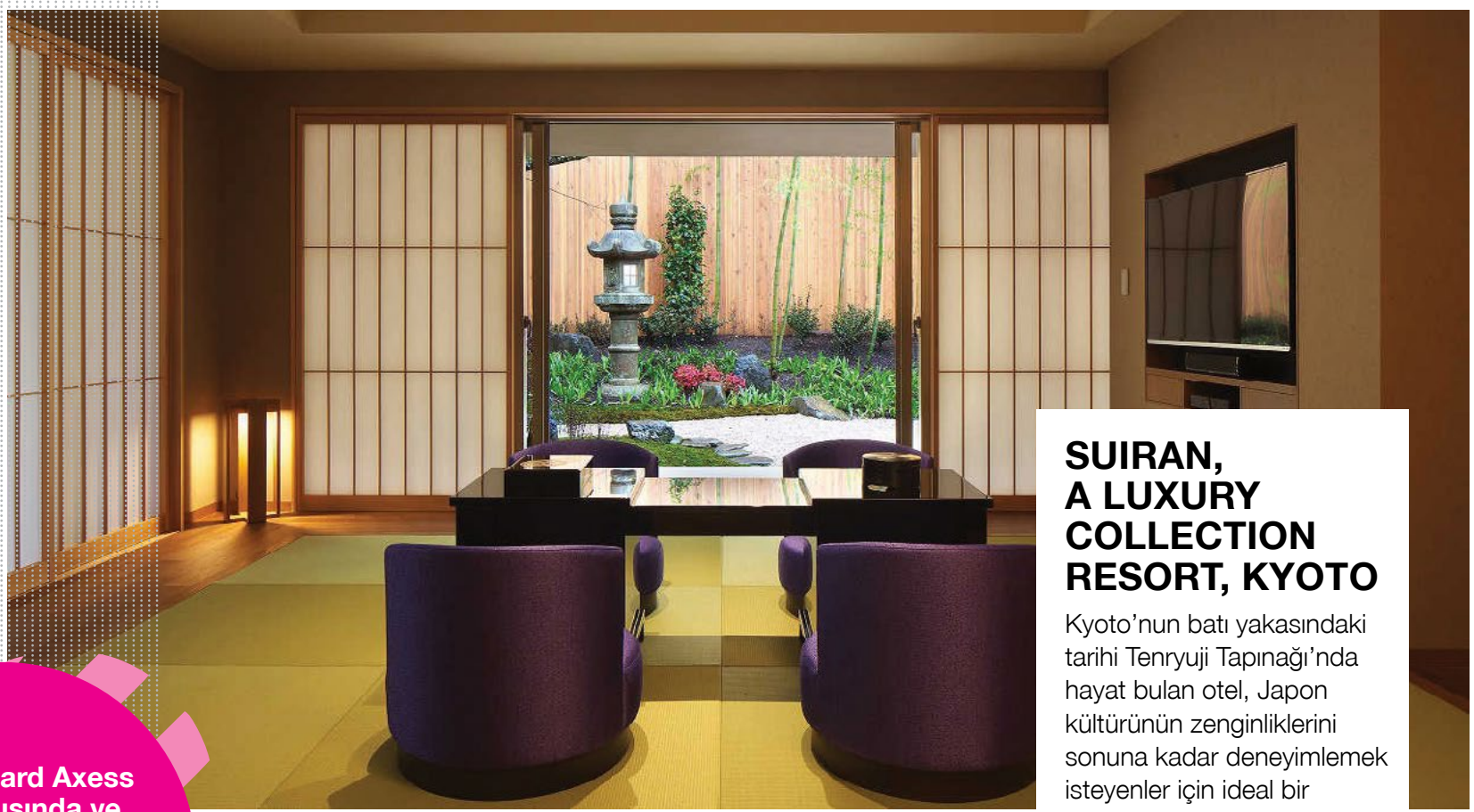

SUIRAN, A LUXURY COLLECTION RESORT, KYOTO

Kyoto'nun batı yakasındaki tarihi Tenryuji Tapınağı'nda hayat bulan otel, Japon kültürünün zenginliklerini sonuna kadar deneyimlemek isteyenler için ideal bir seçim. Suiran, geleneksel Japon otelleri ryokan'ların günümüze uyarlanmış bir versiyonu gibi. Tasarımda da otantik öğeler ön planda. Tabii modern yaşamın getirdiği tüm imkanlar elinizin altında.
www.suirankyoto.com

Bank'O Card Axess ile yurt dışında ve Duty Free'lerde yapacağınız 100 TL ve üzeri alışverişinize 3 taksit fırsatı sizi bekliyor!

MANDARIN ORIENTAL, MILANO

İş merkezlerine ve şehrin belli başlı alışveriş caddelerine yakınlığıyla şu sıralar Milano'nun en gözde mahallesi olan Brera'da, 18. yüzyıldan kalma bir binada hayat bulan Mandarin Oriental Milan, İtalyan stilini Asya usulü misafirperverlikle birleştiriyor. Avludaki restoranda iki Michelin yıldızlı şef Antonio Guida'nın marifetli ellerinden çıkan lezzetlerin tadıldığı bir restoran var. **www.mandarinoriental.com/milan**

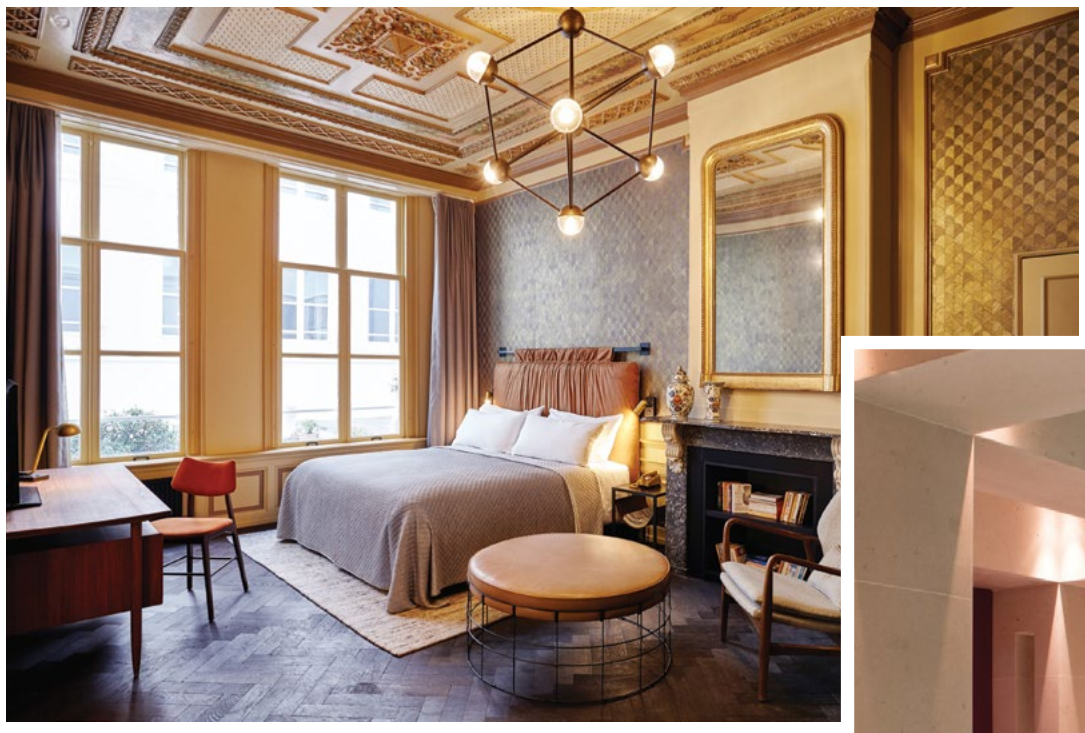

HOXTON, AMSTERDAM

Londralı otel zinciri Hoxton, zincirin yeni halkasını Amsterdam'da açtı. Herengracht ve Singel kanallarına bakan beş kanal evi restore edildi ve lüks bir otele dönüştürüldü. Çoğu kanal gören odalar maun rengi deri yatak başları, altın boyalı aynalar ve uçuk mavi duvarlarıyla maskülen bir tasarım stiline sahip. **www.thehoxton.com/amsterdam**

LA RÉSERVE, PARIS

Champs-Élysées'nin yanı başındaki La Réserve, 1854'te inşa edilen şık bir malikanede hayat buldu. 40 odalı otel, Belle Epoque tarzı, ihtişamlı tasarımıyla tam bir Parizyen. Konuklara özel kütüphane ve Paris otellerinde nadir bulunan kapalı havuz, otelin diğer güzellikleri. **www.lareserve-paris.com**

BACCARAT HOTEL & RESIDENCES, NEW YORK

Kristal mücevher ve tasarım objeleriyle tanınan Fransız Baccarat, Manhattan'da lüks bir otel açarak konaklama dünyasına girdi. Otelin 114 odasının her biri markanın ışıltılı geçmişine yakışır görkemde. Klasik ve rafine tasarım anlayışını lüksü çağrıştıran özel detaylarla harmanlayan otel, Paris havasını New York'a taşıyor. **www.baccarathotels.com**

ANGAMA MARA, KENYA

İki farklı kamp alanında toplanan 30 lüks, konforlu ve geniş çadırdan oluşan Angama Mara, tasarımıyla Afrika kültürüne saygı duruşunda bulunuyor. Çadırların her biri Maasai Mara'nın uçsuz bucaksız, vahşi doğasına bakıyor. Otelin konukları lüks ciplerle veya yürüyerek düzenlenen safari ve fotoğraf gezilerine katılabiliyorlar. **www.angama.com**

TAJ DUBAI, DUBAI

Dubai'nin ikonik yapısı Burj Khalifa'ya bakan Taj Dubai'nin 296 ferah odasının her biri lüks materyallerle donatılmış. Banyolar mermer kaplı, döşemeler deri… Hindistan menşeli otel grubu Taj'ın son gözdesi olan otelde Hint mirasından esintiler hissetmek mümkün. Hint mutfağına adanmış bir restoran ve özel yoga odaları da bunlara dahil. **www.tajhotels.com**

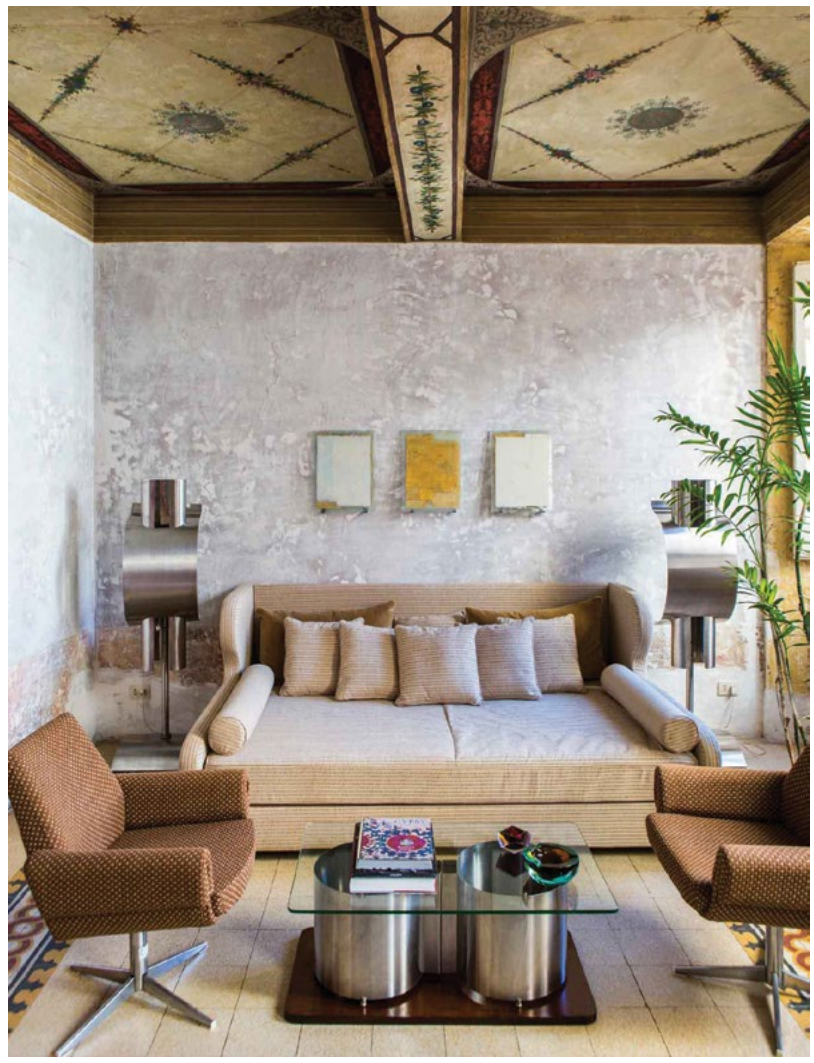

LA GRANDE MAISON, BORDEAUX

Fransa'nın eşsiz şarap bölgesi Bordeaux'nun en yeni otellerinden La Grande Maison, seyahatlerinde gastronomik keşifleri ön planda tutanlar için biçilmiş kaftan. Zira altı odalı bu otelin restoranında ünlü şef Joël Robuchon iş başında. **www.lagrandemaison-bordeaux.com**

G-ROUGH, ROMA

Roma'nın gözde semti Trastevere'ye yirmi dakika yürüyüş mesafesindeki Piazza Navona'da kapılarını açan G-Rough, 16. yüzyıldan görkemli bir binayı mesken ediniyor. Ahşap kaplamalı tavanları, patine duvarları, çini zemini ve retro tasarım öğeleriyle beş yıldızlı otellerde alışılmışın dışında bir estetik sunuyor. **www.g-rough.com**

MAALIFUSHI BY COMO, MALDIVLER

Maldivler'deki Thao Atolü'ndeki Maalifushi by COMO, hepsi birbirinden izole 65 suitiyle kafa dinlemek için ideal. Deniz üstünde ya da kumsalda konuşlanan suitler minimalist tasarımlarıyla dinginlik hissini körüklüyor. **www.comohotels.com/maalifushi**

ROSEWOOD BEIJING, PEKIN

Çin'in ilk Rosewood oteli Pekin'e yükseklerden bakıyor. 283 odası, altı restoran ve barı ile Rosewood Beijing, kozmopolit başkentin modern yüzünü köklü Çin gelenekleriyle bir arada sunuyor. Otelin bir yüzü sanata dönük. Odalardan ortak kullanım alanlarına her yerde geleneksel ve modern sanatın en güzel örneklerini görmek mümkün. **www.rosewoodhotels.com/en/beijing**

RIAD MENA & BEYOND, MARAKEŞ

Fas'ın otantik kültüründen payına düşeni bolca alan ve bunu modern bir dokunuşla birleştiren Riad Mena & Beyond sadece altı odasıyla gezginlerin hizmetinde. Marakeş'in en merkezi meydanı olan Jemaa el Fna'ya yürüyüş mesafesindeki otelin terasında sabahları yoga seansları gerçekleştiriliyor. **riadmenaandbeyond.com**

25HOURS HOTEL BIKINI, BERLIN

Batı Berlin'in ikonik binalarından Bikini Haus'da kapılarını açan 25hours Hotel Bikini kesinlikle sıradan bir otel değil. Koridor tavanlarından sarkan hız bisikletleri, üçüncü katın lobisindeki hamaklar otelin sıradışılığının alametleri. **www.25hours-hotels.com**

SUJÁN RAJMAHAL PALACE, JAIPUR

Hindistan'ın renkli kültürü bir otele ancak bu denli ahenkle yansıtılabilir. Ünlü Hint tasarımcı Adil Ahmad tarafından kraliyet ailesine ait eski bir konuttan otele dönüştürülen SUJÁN Rajmahal Palace'ın 30 odasının her biri özel tasarlanan duvar kağıtlarıyla birer renk ve doku cümbüşü. **sujanluxury.com/raj-mahal**

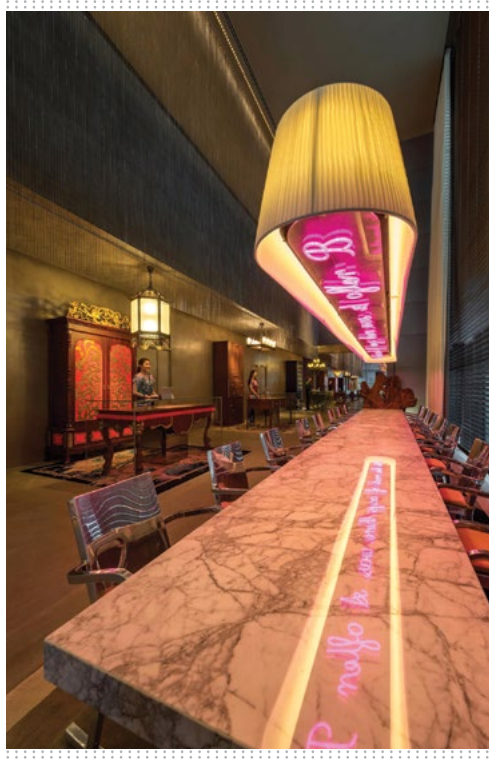

SOUTH BEACH, SINGAPUR

Ünlü mimar Norman Foster'ın tasarladığı kulede kapılarını açan South Beach'in iç mekan tasarımı Fransız tasarım dahisi Philippe Starck imzalı. 654 odası ve suitiyle South Beach, konukları için her detayı düşünmüş. Otelde sadece teknoloji konularında desteğe hazır bir konsiyerj bile var. **thesouthbeach.com.sg**

KEEMALA, PHUKET

Phuket'in popüler ve kalabalık sahillerinden uzaktaki Keemala, ormanlık alandaki 38 özel tasarımlı villasıyla kusursuz bir sığınak. Keemala, yerel ürünlerin kullanıldığı terapilerin yapıldığı spasıyla kendisini şımartmak isteyenler için biçilmiş kaftan. **www.keemala.com**

Bu Kış monokroma Merhaba Deyin!

"Siyah ve beyaz her zaman modern görünüyor" diye boşuna dememiş Karl Lagerfeld. Bu sezon Valentino'dan Louis Vuitton'a, Saint Lauren'ten Barbara Casasola'ya kadar çoğu lüks markanın vitrinini hipnotik etkisiyle siyah-beyaz monokrom tasarımlar süslüyor. Göz atmadan geçmeyin.

moda

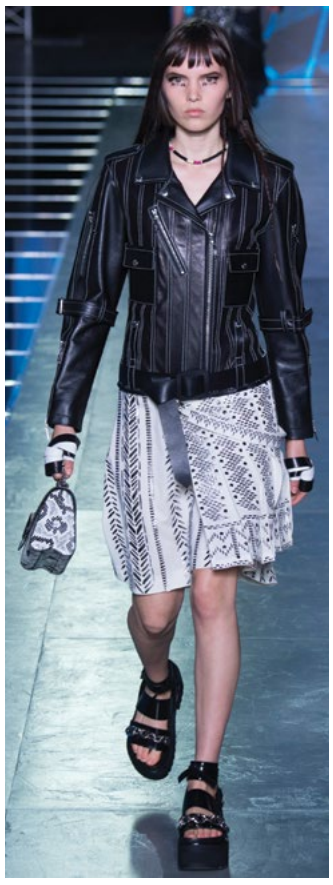

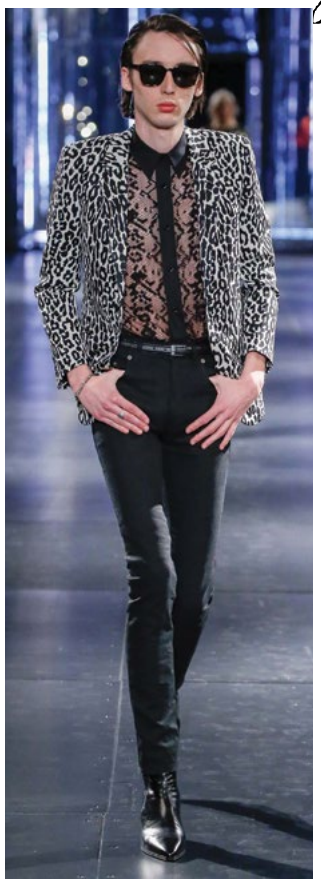

Monokrom denildiğinde tek rengin hakim olduğu kombinler akla gelse de siyah beyazın güçlü uyumu bu trendin bir parçası. 1900'lü yıllarda hayatımıza giren monokrom trendi bu kış siyah beyazın uyumunu geometrik desenler, zigzag çizgiler, dama desenleri, şeritler ve puantiyelerle birleştiriyor. İster spor ister şık… her tarza uyum sağlayan sezonun moda trendi temiz çizgiler, keskin siluetler ve ağırbaşlı havasıyla kesinlikle edinmeniz gereken parçalardan.

Davetlerde olduğu kadar günlük hayatınızda da monokrom tasarımları tercih edebilirsiniz. Kesin çizgilerle siyah ve beyazı birbirinden ayıran monokrom parçalarla hem sade hem de göz alıcı olmak mümkün.

Valentino bu sezon monokroma elbiselerde yer verdi. Dama desenlerin enine çizgilerle birleştiği elbiselerle tek parça şıklığını yakalamak mümkün. Aynı zamanda monokrom keskinliği Valentino'nun porföy çantalarını da süslüyor.

Bu sezon minik desenlerle monokromu birleştiren Louis Vuittion mini elbiseleriyl e podyumda büyük beğeni topladı. Dama desenini kısa montlarda kullanan marka yakalara eklediği kürk detayıyla monokrom severlere şık alternatifler sunuyor.

Her sezon modaya yön veren Saint Laurent desenden uzak durarak sadece siyah beyazın uyumunu podyuma taşıdı. Deri parçalar ve kürklerle süslediği monokrom tasarımlar kadar pantolon askısı ve kravatla yarattığı maskülen hava da oldukça beğenildi.

Barbara Casasola'nın siyah beyaz cesur elbiseleri bu sezon oldukça dikkat çekerken tek rengin ağırlıklı olup kontrast renge küçük bir ayrıntıda yer verdiği takımları rahat bir şıklık arayanlar için vazgeçilmez.

Emanuel Ungaro ikili parçaların her ikisinde de puantiyeyi kullandığı tasarımlarıyla podyumlara hareket katarken tek rengin ağırlıklı olduğu tulumlarla sadeliğin şıklığını vurguladı. Bu sezon siyah beyazın rahatlatıcı etkisini aksuarlarda da kullanan Emanuel Ungaro monokrom severleri fazlasıyla mutlu etti.

Victoria Beckham sadeliği monokromda da kendini gösterdi. Zigzag kalın çizgiler ve geometrik büyük parçaların kullanıldığı tasarımlar podyumda sadelik rüzgarı estirdi.

Yuvarlaklar, kareler, çizgiler, zigzaglar… Aklınıza gelebilecek her türlü deseni monokromla birleştiren Emilo Pucci bu sezon moda severleri oldukça şaşırttı. Hipnotik etkinin hakim olduğu tasarımlar cesur gardıroplar için bekliyor.

SEYAHATTE VE GASTRONOMİDE 2016 TRENDLERİ...

Seyahat

KÜBA'NIN KAPILARI AÇILDI

Amerika'yla aradaki buzların çözülmeye başlaması sayesinde Küba, turizmde en parlak dönemini yaşıyor. 2015'de esmeye başlayan Küba rüzgarı, 2016'da da hız kesecek gibi görünmüyor. Ocak-Mayıs arası Küba'yı keşfetmek için en uygun zaman aralığı.

SIRADAKİ DESTİNASYON: NİJERYA

Nijerya'nın başkenti Lagos dünyaca ünlü lüks otel zincirlerinin art arda açtığı beş yıldızlı otellerle gezginlerin gidilecek yerler listesinde üst sıralara yükseldi. Düşük maliyetli havayolu şirketi Fastjet'in Lagos seferlerine başlamasıyla ivme daha da yükselecek gibi.

NEHIR CRUISE'LARI YÜKSELİŞTE

2016'da nehir yolculuklarının yıldızı parlıyor. Deniz cruise'larına göre çok daha sakin bir seyahat deneyimi sunan nehir cruise'larının bir diğer avantajı gezginlere bir coğrafyayı baştan sona keşfetme fırsatı vermesi. Tuna, Ren gibi Avrupa nehirlerinin yanı sıra Vietnam ve Kamboçya'da Mekong Nehri, Amerika'da Missisipi cazip rotalar arasında.

Gastronomi

SAĞLIK OLSUN

Modern şehir insanının ihtiyacı olan beslenme formülü bulundu: hızlı ama sağlıklı içecek ve yiyecekler… Sağlıklı yemekleri kolayca ulaşılabilir kılan ve paket servis imkanı da sunan kafe-restoran konseptlerinin 2016'da yaygınlaşması sürpriz olmaz.

AFRİKALI DAMAKLAR

Amerikan Mutfak Federasyonu, 1575 şefle yapılan bir çalışma sonucunda 2016'da ön plana çıkacak gastronomi trendlerine dair öngörülerini açıkladı. Çalışmaya göre Afrika mutfağı 2016'nın yükselen trendi. Bu trendin özellikle Avrupa ve Amerika'da yaygınlaşması bekleniyor. Ortadoğu mutfağının da 2016 yılında bir yükseliş yaşayacağı tahmin ediliyor.

YERELLİK HALA REVAÇTA

Yeme-içme dünyasında birkaç yıldır hüküm süren yerel malzemelere, yerel tariflere yönelme trendi 2016'da da hız kesmiyor. Yeni nesil şeflerin pek çoğu yeni yılda yerel üreticilerden aldıkları malzemelerle yerel mutfağa modern dokunuşlarda bulunacaklar.

Odeabank'tan dosya masrafsız yeni yıl kredisi! 1,35%'ten başlayan faiz oranları ile dosya masrafsız krediye hemen başvurmak için NAKIT boşluk TC kimlik numaranızı 8444'e gönderin!

infografik

global organik gıda

Dünyada **1.8 milyon üretici organik yöntemlerle** üretim yapıyor.

Türkiye'de en çok süt ve süt ürünleri, **yaş meyve ve sebze, yumurta, beyaz et ve zeytinyağı gibi organik gıdalar** tüketiliyor.

Türkiye'de organik tarım 1984-85 sezonunda **kuru üzüm ve kuru incir ihracatı** ile başladı.

2014 yılı verilerine göre Türkiye'de organik tarım üretim miktarı **2.217 bin tona** ulaştı.

Geçen yıla göre Amerika'daki **ailelerin % 51'i organik gıdaya yöneldi.**

Türkiye en fazla **organik tarım arazisine sahip 14. ülke.**

Organik gıda tüketiminde **İsviçre ilk sırada.**

odeabank

İmtiyaz Sahibi
Odeabank adına
Aslı Alıveren
Kurumsal İletişim ve Pazarlama Direktörü

Yapım
Ajans Medya

Genel Yayın Yönetmeni
Deniz Huysal

Yazi İşleri Müd. (Sorumlu)
Elif Eren Altınarık

Art Direktör
Belma Saraççı

Katkıda Bulunanlar
Yasemin Karanis, Murat Tekin

Ajans Medya
Kuruçeşme Caddesi, No: 3
Kuruçeşme 34345 İstanbul
Tel: 0212 287 19 90

Baskı A4 Ofset Matbaacılık San. ve Tic. Ltd. Şti.
Tel: 0212 281 64 48
Yayın Türü Üç aylık, süreli, yerel
Basım yeri ve tarihi
İstanbul, Aralık 2015