ODEABANK'IN ÜCRETSİZ YAYINIDIR. ♻ Bu dergi geri dönüştürülebilir kağıda basılmıştır.

o'mag

odeabank
kış 2020

02

Andy Warhol, UniqExpo'da sanatseverlerle buluşuyor.

05

Dünyanın En Sıra Dışı **Konsept Restoranları**

Okyanusun beş metre derinliğindeki Ithaa'dan misafirlerini gökyüzüne çıkaran Dinner in the Sky'a, yemeklerin bir volkan kraterinde piştiği El Diablo'ya dünyanın en sıra dışı konsept restoranlarıyla ilginç deneyimlere yelken açın.

10

2020'nin En Popüler **Destinasyonları**

Seyahat trendlerinin ışığında 2020'nin en gözde destinasyonlarını yakından tanıyın, Yaklaşan yeni yıl için seyahat planlarınızı yapmaya başlayın.

sevdik

20. yüzyılın en etkili sanat akımlarından Pop Art'ın kurucusu

Andy Warhol,

UniqExpo'da sanatseverlerle buluşuyor. İşte, 29 Mart 2020'ye kadar süren sergiye dair beş çarpıcı detay...

1.

Sergide Warhol eserlerinin yanı sıra Pop Art sanatının diğer öncüleri Keith Haring, Roy Lichtenstein, James Rosenquist ve Robert Indiana'nın 40 eserii de ilk defa sergileniyor.

2.

Pop Art sanatını ve sanat dehası Andy Warhol'u tüm yönleriyle tanıtmayı hedefleyen sergi çeşitli atölye çalışmaları ve sanat söyleşileriyle ziyaretçilere interaktif bir deneyim sunuyor.

3.

Sergide, yaşasaydı 2019'da 90 yaşında olacak sanatçının 90 orijinal eseri yer alıyor. Sanat takipçileri, Begüm Alkoçlar küratörlüğüyle gerçekleşen sergide Warhol'un Marilyn Monroe, Campbell Soup ve Flowers gibi ünlü eserlerini görme şansına erişiyor.

4.

Odeabank'ın ana sponsorluğundaki sergide genç sanatçı kuluçka platformu McArt. ist koordinatörlüğünde Türk Pop Art'nın genç temsilcileri de kendilerine yer buluyor.

5.

1500 metrekarelik sergi alanında çocuklara özel etkinlikler de gerçekleşiyor. Çocuklar, Roy Lichtenstein'ın Van Gogh odasında, New Yorklu sokak sanatçısı Keith Haring'in grafitileriyle, 1960'lı yılların diskoteklerine benzer bir ortamda dans ederek Warhol'un renkli dünyasını keşfediyor.

Görünenden Fazlası: Sanat Eserlerinde

Saklı Sırlar

Göz zevkinize hitap eden, ruhunuzu okşayan sanat eserlerinde sizin gördüklerinizin ötesinde anlamlar gizli olabilir. İşte, dünyaca ünlü sanatçıların ikonik tablolarında saklı sırlar.

Arnolfini'nin Evlenmesi, Jan van Eyck

Hollandalı ressam Jan van Eyck, en ünlü eseri Arnolfini'nin Evlenmesi'nde Brugge'de yaşayan Giovanni di Nicolao Arnolfini isimli bir İtalyan tüccarı ve karısını model olarak kullanmış. Canlı renkleri, hayranlık uyandıran detayları ve kusursuz geometrisiyle ünlenen eser, bugün Londra'daki National Gallery'de sergileniyor. Her ne kadar adı, bir evlilik törenini resmettiğini düşündürse de National Gallery, bu tablonun zaten evli bir çiftin portresi olduğunu söylüyor. Kuzey Rönesansı'nın güçlü bir yönü olan sembolizm, bu tabloda zirveye ulaşıyor. Sanat tarihçileri tablodaki pek çok unsurun sembolik bir anlamı olduğunu öne sürüyor. Örneğin pencerenin önündeki portakallar çiftin zenginliğini gözler önüne sererken, köpek figürü ise sadakatlerini temsil ediyor. Ayakkabıların çıkmış olması çiftin kutsal bir mekanda oluşunu, ellerinin birleşme şekli ise misafir karşıladıklarını işaret ediyor. Tablonun arka kısmındaki yuvarlak aynada ise kapının eşiğindeki iki ziyaretçinin siluetleri yansıyor. Bu iki ziyaretçiden birinin ressamın kendisi olduğu düşünülüyor. Aynanın üstünde "Jan van Eyck buradaydı, 1434." yazması da bu iddiayı güçlendiriyor. Eserde saklı semboller bunlarla da bitmedi: Şamdanlı avizede tek bir mum olması Tanrı'nın birliğine, bu mumun gündüz vakti yanması ise onun her şeyi görebildiğine dair birer sembol olarak yorumlanıyor.

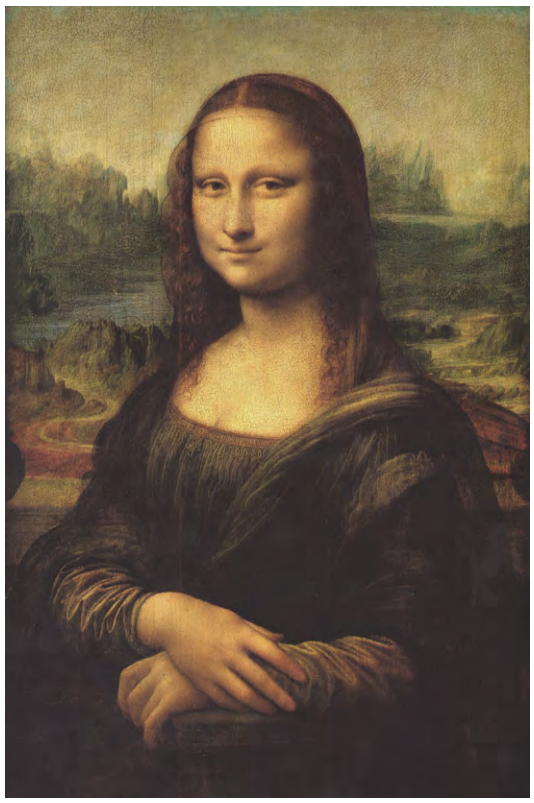

Mona Lisa, Leonardo da Vinci

Sanat tarihinde hakkında bu kadar çok sayıda teori ortaya atılan başka bir eser daha yok. Leonardo da Vinci'nin en ünlü eseri Mona Lisa; kitaplara, belgesellere konu olan şifreleriyle sanat tarihçilerini hala meşgul ediyor. Louvre Müzesi'nde "Francesco del Giocondo'nun karısı La Gioconda" ismiyle sergilense de ressama modellik yapan kadının kim olduğuna dair net bir görüş mevcut değil. Tablonun Leonardo da Vinci'nin otoportresi olduğu, modelin ressamın annesi ya da idealindeki kadın figürü olduğu da iddialar arasında yer alıyor. 2015'in son günlerinde Fransız bilim insanı Pascal Cotte, ortaya bambaşka bir iddia attı ve Mona Lisa'nın arkasında başka bir kadın figürü olduğunu söyledi. Tabloyu 10 yıl boyunca farklı frekanslardaki hassas ışıklarla inceleyen Cotte, tuvaldeki asıl portrenin Pacifica Brandona isimli Floransalı bir kadına ait olduğunu iddia etti. Cotte'nin iddiaları sanat tarihçilerini ikiye böldü.

Mavi Oda, Pablo Picasso

Pablo Picasso, ilk dönem eserlerinden biri olan Mavi Oda'yı 19 yaşında, Paris'te yaşarken tamamladı. Sanatçının 'Mavi Dönem' olarak adlandırılan sanatsal döneminin başyapıtlarından biri olan eser, bugün Washington'daki The Phillips Collection'da sergileniyor. 2014 yılında önemli bir gelişme yaşandı ve tabloyu kızıl ötesi ışınlarla inceleyen bilim insanları, yüzeyin altında papyon takan ve çenesini eline yaslayarak dinlenen bir adam portresi olduğunu keşfetti. Bu adamın büyük ihtimalle Picasso'nun Paris'teki ilk sergisini düzenleyen Ambroise Vollard isimli sanat taciri olduğu düşünülüyor. Mavi Oda'nın bu portrenin üstüne yapılmasının nedeni ise, çok büyük ihtimalle sanatçının boş tuval alacak parasının olmaması.

Yıldızlı Gece, Vincent van Gogh

Hollandalı ressam Vincent van Gogh'un 1889 tarihli başyapıtı Yıldızlı Gece, bugün New York'taki Modern Sanatlar Müzesi'nde (MoMA) sanatseverlerle buluşuyor. Ressam, bu tabloyu hayatının son günlerini geçirdiği akıl hastanesindeki odasında tamamlamış ve odasının penceresinden görünen Saint-Rémy-de-Provence köyünün gece görünümünü resmetmiş. Hakkında pek çok teori olan Yıldızlı Gece ile ilgili en çarpıcı iddia, tablonun bilimsel yönüne ışık tutuyor. Bilim insanları Yıldızlı Gece başta olmak üzere Van Gogh'un birçok resminde "çalkantılı akışkan yapıların" ayrı bir desen olduğunu ortaya koydu. Bu tez doğruysa Van Gogh, kişisel gözlemleriyle bilimdeki en karmaşık ve anlaşılması zor fenomenlerden biri olan türbülansı keşfetmiş olabilir.

Okyanusun beş metre derinliğindeki Ithaa'dan misafirlerini gökyüzüne çıkaran Dinner in the Sky'a, New York'un Ninja konseptli Japon restoranı Ninja'dan yemeklerin bir volkan kraterinde piştiği El Diablo'ya dünyanın en sıra dışı konsept restoranlarıyla ilginç deneyimlere yelken açın.

gusto

Dünyanın En Sıra Dışı **Konsept Restoranları**

The Rock Restaurant, Zanzibar

Zanzibar'ın Michamvi Pingwe kumsalının açıklarında, Hint Okyanusu'nun ortasında bir kayalığın üzerine kurulu The Rock, dünyanın en sıra dışı restoranlarından biri. 2010'da kurulan The Rock, gerçek üstü lokasyonuyla olduğu kadar dünya mutfaklarından örnekler sunan ve özellikle deniz mahsulleri üzerine yoğunlaşan menüsüyle de beğeni topluyor. Oldukça mütevazı bir atmosfere sahip olan mekan, sadece 20 kişiyi ağırlayabildiğinden rezervasyon yaptırmak şart.

Dinner in the Sky

Akşam yemeğinizi gökyüzünde yemek ister misiniz? Dinner in the Sky, 2006'dan bu yana İstanbul'un da dahil olduğu dünya metropollerinde lezzet tutkunlarına yaşayabilecekleri en sıra dışı lezzet deneyimlerinden birini sunuyor. 22 kişilik bir yemek masası devasa bir vinç yardımıyla yerden 50-60 metre yükseğe çıkarılıyor. Böylece bir yandan nefes kesici manzaraları izlerken diğer yandan gastronomi dünyasının yıldız şefleri tarafından hazırlanan yemeklerinizin tadını çıkarabiliyorsunuz.

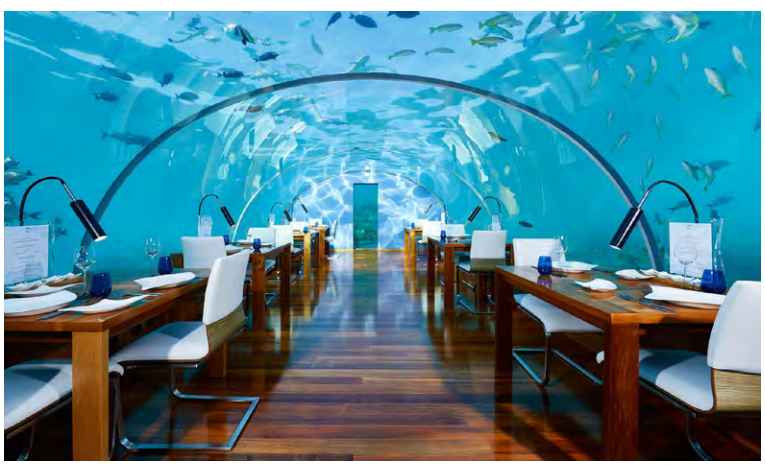

Ithaa Undersea Restaurant, Maldivler

Dünyanın ilk su altı restoranı unvanına sahip olan Ithaa Undersea Restaurant, Conrad Maldives Rangali Island bünyesinde faaliyet gösteriyor. Okyanusun yüzeyinden beş metre derinde yer alan restoranın panoramik mercan kayalıkları manzarasına rengarenk balıklar eşlik ediyor. Yerel mutfağın Batı esintileri ile yeniden yorumlandığı menüsü de bu tabloya dahil olunca restoran, misafirlerine duyusal bir şölen yaşatıyor.

Ninja New York, New York

Ninja kültürüne adanmış ve her detayına bunu yansıtmayı başarmış bir restoran Ninja New York. Restorana girdiğinizde bir asansör sizi adeta gizli saklı bir Japon kasabasına taşıyor. Görsel şovlarla zenginleşen sunumları gerçekleştiren servis ekibi, Ninja kıyafetleri içerisinde çalışıyor. Menü ise elbette geleneksel Japon mutfağı, en çok da suşi odaklı.

El Diablo, İspanya

Kanarya Adaları'ndan Lanzarote Adası'nın Teguise isimli kasabasında yer alan El Diablo isimli sıra dışı restoran, tüm dünyadan gezginleri cezbediyor. El Diablo'yu sıra dışı kılan ise türünün tek örneği mutfağı. El Diablo şefleri, yemeklerini yer yüzeyindeki volkanik bir delikte, lavın ısısıyla pişiriyor. Devasa bir ısı kaynağının üzerinde bir restoran kurmak çok kolay olmasa da El Diablo'nun mimarları Eduardo Caceres ve Jesus Soto bu zorluğun üstesinden dokuz kat bazalt kaya ile gelmiş. Çığır açan ve merak uyandıran pişirme tekniklerinin yanında restoranın bir diğer ayrıcalığı, kırmızı kumlarıyla adeta Mars'ı andıran Timanfaya Milli Parkı'ndan benzersiz manzaralar sunması.

Devil Island Prison Restaurant, Çin

Devil Island Prison Restaurant, her şeyiyle gerçek bir hapishaneyi andırıyor. Paslı demir parmaklıklardan sürgülü metal kapılara, restoranın tüm iç mekanı bir hapishaneyle bire bir benzer. Restorana giren tüm misafirlerin mahkum fotoğrafları çekiliyor, parmak izleri alınıyor ve hatta isteyenler kelepçeleniyor. Yemek masaları hapishane hücrelerinde yer alıyor, servisi ise gardiyan kostümlü garsonlar yapıyor.

1990'ların en güçlü akımlarından 'grunge' moda sahnesinde adeta yeniden dirildi. Asi ve havalı grunge görünümü için stil ipuçları...

moda

Yine ve Yeniden Grunge

Zara

Prada

Gucci

Mango

Umursamaz asi bir duruş ve havalı bir tarz... 1990'larla özdeşleşen grunge, 20 küsur yıldan sonra tekrar gündemde. Elbette birçok moda akımının zamanla yeniden dirilmesine tanıklık ediyoruz ama grunge diğerlerinden biraz daha farklı. Çünkü, 1981-1996 doğumlu Y kuşağı kadar 1996'dan sonra doğan Z kuşağının hayata karşı tavrını da yansıtıyor.

Grunge Nasıl Ortaya Çıktı?

Kelime anlamı 'dağınıklık, pislik' olan grunge, aslında bir müzik türü ve bir alt kültür olarak 1980'lerde ABD'nin Seattle şehrinde ortaya çıktı. Fakat popülerliği 1990'larda, Nirvana ve Pearl Jam gibi müzisyenler ve gruplar sayesinde yakaladı. Müzik-moda etkileşiminin kusursuz bir yansıması olan grunge, çok geçmeden stil sahnesinde de kendine yer buldu. Kurt Cobain ve Eddie Vedder gibi müzisyenler, hem erkekler hem de kadınlar için birer stil ikonuna dönüşürken Bridget Fonda'nın 1992 yapımı 'Bekarlar' filmindeki tarzı kadın modasına yol gösterici oldu. İkinci el kıyafet dükkanından alınan veya yeni olsa bile şıklıktan önce dayanıklılığı, rahatlığı gözeten kıyafetler, vücut hatlarını belli etmeyen bol çizgiler, grunge giyim tarzının temel özellikleri arasında yer aldı.

Grunge'ın Geri Dönüşü

Grunge, 2020 koleksiyonlarına damga vursa da bu asi tavırlı akımın moda sahnesine ilk dönüşü değil. 2013 yılında Yves Saint Laurent daha genç, renkli, sokak tarzında bir koleksiyonla ve Dries van Noten

H&M

daha olgun ve resmi bir koleksiyonla grunge'ı podyumlara tekrar taşımak için kolları sıvadı. Görünüşe göre ikisi de başarılı oldu. 2020 de tıpkı 2013 gibi grunge'ın yeniden doğuşuna sahne oluyor. Modern grunge akımı, 1990'lara saygı duruşunda bulunsa da feminen detaylarla farklılaşıyor.

Rahatlık ve Tarz Bir Arada: Oduncu Gömlekleri

Bol kesimi ve ekoseli desenleriyle dikkat çeken uzun oduncu gömlekleri grunge'ın ilk akla gelen parçalarından. Üstelik oldukça kullanışlı. Üstte tek gömlek, altta yırtık bir kot pantolon ile rahatlıkla kombine edilebilir. Başka bir kombin önerisi ise şöyle: Gömleğin içine, onunla hemen hemen aynı uzunlukta olan bol siyah bir elbise ve onları destekleyen uzun bir kolye ile hafif topuklu ayakkabılar. Son bir öneri de ince askılı bir bluz giyip gömleği bele bağlamak. Evet, gömleği bele bağlamak da geri döndü!

Baskılı Tişörtler Dolaptan Çıkıyor

Grunge denildiğinde ilk akla gelen stil ögelerinden biri olan baskılı tişörtler de yine çok revaçta. Akla ilk olarak Nirvana baskılı tişörtler gelse de esasında baskılar çok daha geniş kapsamlı düşünülebilir. Örneğin, bir süredir kıyafetlerde ve aksesuarlarda sıklıkla tercih edilen kuru kafa ve iskelet teması da grunge giyimde kendine yer buluyor. Bir Amerikan futbol takımının, bir markanın veya bir içeceğin logosu gibi derin anlam taşımayan baskılar da seçenekler arasında.

Asker Botları ve Converse Yan Yana

Converse 1990'ların grunge'ının neredeyse resmi ayakkabısıydı, hala da öyle. Gerek kısa gerekse uzun modeller sevilerek giyiliyor. Üstelik siyah ve beyaz renklerin dışında kırmızı dahil birçok rengi ve deseni var. Sprey boyalar veya asetat kalemlerle kişiselleştirmeye de uygun bu ayakkabıların grunge'la birlikte anılmasına şaşırmamalı. Asker botları da akımın rahata önem veren yönünü vurguluyor. Ayaklarının yere sağlam basmasını isteyenlerin tercihi olan bu botlar, soğuk ve yağışlı havalarda da grunge kalmaya yardımcı.

Hayata karşı tepkili bir duruşu yansıtan grunge, söyleyecek bir şeyleri olan herkese kendilerini ifade etme fırsatı sunuyor. Grunge, 2020'de sokaklardan gece kulüplerine, yazdan kışa varana kadar her ortama ve her mevsime damga vurmaya hazırlanıyor.

2020'nin En Popüler Destinasyonları

Seyahat trendlerinin ışığında 2020'nin en gözde destinasyonlarını yakından tanıyın, yaklaşan yeni yıl için seyahat planlarınızı yapmaya başlayın.

Maastricht, Hollanda
Antik Roma medeniyetinden kalan izleri, tarihi binaları, romantik yürüyüş rotaları sunan Maas Nehri ve çok sayıda ilgi çekici müzesiyle Maastricht, Amsterdam'ın en büyük rakibi. Son yıllarda ziyaretçi sayısı hızla alan kent, 2020'de dünyanın en büyük sanat fuarlarından biri olan The European Fine Art Fair'e (TEFAF) ev sahipliği yapıyor. Dolayısıyla 2020'de Maastricht'in yıldızının parlayacağı şüphe götürmez bir gerçek.

Tokyo, Japonya
Dünyanın en büyük metropollerinden biri olan Tokyo, geleneksel Japon kültürünü modern çağın sunduklarıyla harmanlıyor. Kendine özgü atmosferiyle en popüler destinasyonlardan biri olan Tokyo, yeni yılda daha da fazla gezgini kendisine çekecek. Zira Japonya'nın başkenti 24 Temmuz-9 Ağustos 2020 tarihleri arasında 2020 Yaz Olimpiyatları'nı ağırlıyor. Son zamanlarda çevre dostu bir şehir olma yolundaki atılımlarıyla gündeme gelen Tokyo, olimpiyatlar süresince de bu tavrını sürdürecek.

Cape Canaveral, Florida, ABD
Global konaklama rezervasyonu platformu AirBnB'nin 2020'nin en popüler destinasyonları arasında gösterdiği Cape Canaveral'a duyulan ilgi son yıllarda giderek artıyor. AirBnB istatistiklerine göre Cape Canaveral rezervasyonları son bir yılda %136 arttı. Bu ilgi artışında kentin ormanlarla ve kumsallarla çevrili doğası kadar, Cape Canaveral Uzay Üssü İstasyonu'nun da büyük payı var. Üstelik istasyon, 2020'de NASA'nın Mars Keşif Programı'nı ağırlamaya hazırlanıyor.

Xi'an, Çin
Son yıllarda Şangay'ın ve Pekin'in tahtına oturan Xi'an'a gösterilen ilgi, AirBnB istatistiklerine göre bir yılda %255 oranda arttı. Çin uygarlığının doğum yeri olan Xi'an, hak ettiği ilgiyi görmeye başladı. Bu ilgide dünyaca ünlü 'Terracota Savaşçıları' heykellerinin rolü büyük. "Çin'in açık hava müzesi" olarak adlandırılan Xi'an'ın zengin kültürel ve tarihi birikimini görmenin en güzel yollarından biri gece düzenlenen şehir turlarına katılmak.

Braşov

Panama

Braşov, Romanya
Ekosistem canlılığı açısından dünya çapında 15. sırada yer alan Romanya'nın kalbi Braşov, büyüleyici güzellikteki ormanları ve birbirinden sevimli köyleriyle tanınıyor. Ülkenin bohem ruhunu da başarıyla yansıtan şehir, korku meraklıları için de kaçırılmayacak bir destinasyon. Çünkü Braşov, Drakula'nın Kalesi olarak da bilinen Bran Kalesi'ne ev sahipliği yapıyor.

Panama
Panama, seyahat trendleri arasında önemi gitgide artan ekoturizmi başarıyla hayata geçiren ülkeler arasında başı çekiyor. Ülkenin eşsiz güzellikteki doğal zenginliğini gezginlere açan tesisler, bunu çevre dostu yöntemlerle yapıyor. Panama'nın enerjisini güneşten alan, geri dönüşümü önemseyen, atık suları tekrar kullanan ve tüm bunları yaparken konfordan zerre ödün vermeyen ekolojik tesisleri, tüm dünyaya ilham veriyor.

Beyrut, Lübnan
Geçen yıllarda yer aldığı coğrafyanın karışıklığı nedeniyle gezginlerin rotasından çıksa da Lübnan, adeta yarıda kalan altın çağını yeniden yaşamaya başladı. 2019'un başlarından beri yeniden hareketlenen ülkenin en önemli turist destinasyonu, elbette başkent Beyrut. Kültürel ve tarihi zenginliğiyle göz kamaştıran Beyrut, birinci sınıf restoranları, çarpıcı sanat sahnesi ile modern hayatın temposunu da yakalıyor.

Beyrut

Galway

Galway, İrlanda

Tüm gözler 2020 Avrupa Kültür Başkenti Galway'in üzerinde... İrlanda'nın batı kıyısındaki bohem şehir, hayatının baharını yaşıyor. Galerileri, sanat odaklı kafeleri ve dopdolu etkinlik takvimiyle Galway, 2020'ye hazır. 2018'de ise Avrupa Gastronomi Destinasyonu seçilen şehir, kültür-sanat açısından zenginliği ile olduğu kadar yıldız şefleri, başarılı restoranları ve yemek festivalleriyle de gezginleri cezbediyor.

Göbeklitepe, Şanlıurfa

12 bin yıllık geçmişi ile dünyanın en eski anıtsal tapınağı olan Göbeklitepe Şanlıurfa'nın yaklaşık 22 km kuzeydoğusundaki Örencik Köyü yakınlarında bulunuyor. 1963'te İstanbul ve Chicago üniversitelerindeki araştırmacılar tarafından keşfedilen ve UNESCO Dünya Mirası Listesi'ne alınan Göbeklitepe, insanlık tarihine meraklı gezginlerin ilgi odağı.

Eskişehir

Geleneksel evleriyle tarih kokan Odunpazarı sokakları, Porsuk Çayı kenarında akıp giden sosyal hayatı ile Eskişehir, son yılların en sevilen yurt içi destinasyonlarından. Çocuklu ailelerin keyifle vakit geçirebildikleri Sazova Parkı, şehrin albenisini daha da artırıyor. 2019 Eylül ayında bu tabloya bir de şehrin modern müzesi Odunpazarı Modern Müze eklenince Eskişehir'in cazibesi katlanarak artıyor.

Göbeklitepe

Eskişehir

Sürdürülebilirlik Trendleri

Çevreyi sevin, sürdürülebilir olun... İşte, gezegenin geleceği için umut üreten çevreci girişimlerden toplumsal akımlara sürdürülebilirlik trendleri...

Sürdürülebilirlik, günümüzün ihtiyaçlarını karşılarken gelecek nesillerin ihtiyaçlarını da garanti altına almak, bugünden yarını düşünmek demek. Kâr gütmeyen organizasyonlar, büyük şirketler, toplumsal ve bireysel girişimler, bizden sonraki nesillere yaşanabilir bir dünya bırakmak amacıyla sürdürülebilirlik için yıllardır çaba sarf ediyor. İşte, gündemde yerini alan geniş çaplı sürdürülebilirlik trendlerinden bazıları...

Laboratuvarda Et Üretimi

Hayvan haklarına verilen önem ve olası bir besin kıtlığına dair endişeler bu alandaki alternatifleri değerlendirmeyi ve yeni seçenekler üretmeyi zorunlu kılıyor. Laboratuvar eti, başka bir deyişle kültür eti devrim niteliğinde bir buluş. Bu kavram, 2000'li yılların başında Jason Matheny'nin makalesiyle popüler hale geldi, ardından laboratuvarda et üretimini desteklemeye kendini adayan ilk kâr gütmeyen organizasyon New Harvest kuruldu. Maastrict Üniversitesi'nden bir profesör olan Mark Post, 2013'te doğrudan hücrelerden hamburger köftesi üretebildi. Post'un kurduğu Mosa Meat isimli şirketin bu ürünleri 2021'de piyasaya sürmesi bekleniyor.

Yatay İlerleyen MULTI Asansör

Charlie'nin Çikolata Fabrikası'nda Willie Wonka'nın her yöne giden Wonkavator'ı artık hayal değil. Alman TyssenKrupp şirketinin MULTI asansörü yatay olarak ilerleyebiliyor. Kulağa sürdürülebilirlikle alakasız ve tuhaf gelebilir, ama değil. Hayat yerde, yerin altında ve yerin üstünde sürse de yollar ve binalar genelde iki boyuttan faydalanıyor. Mega şehirlerde farklı çözümlere ihtiyaç var. Yatay asansör gibi girişimler hem alanları verimli değerlendirmeyi hem de enerji tasarrufu yapmayı sağlayabilir.

Elon Musk'ın Attığı Adımlar

SpaceX , Tesla ve son olarak beyin-makine ara yüzleriyle insan beynini bilgisayarlara bağlamayı hedefleyen Neuralink ile tanınan dünyaca ünlü girişimci Elon Musk, sürdürülebilirlik adına dev adımlar atmaktan da geri kalmıyor. Tesla, geleceğin teknolojileri arasında belki de en yakını olan elektrikli ve sürücüsüz arabalarda yeni bir sayfa açtı. Ama şirketin çalışmaları arabalardan ibaret değil; Tesla güneş panelleri gibi yenilenebilir enerji sistemleri başta olmak üzere sürdürülebilir yaşama geçişi hızlandıracak birçok ürüne sahip.

Freecycle Takipçileri ve Freeganlar

Sürdürülebilirliğe dair atılımları sadece girişimcilerden ve büyük şirketlerden beklememek gerekiyor. Freecycle Network, tam anlamıyla bir halk girişimi ve kâr amacı gütmüyor. Halihazırda 10 milyon üyesi olan girişim, herkesin kullanmadığı eşyaları yakınındakilerle ücretsiz olarak paylaşmasını amaçlıyor. Böylece hem imkanı olmayanlar ihtiyacı olan şeylere sahip olabiliyor hem de atıkların önüne geçilebiliyor. Eşya dışında yiyecek israfı da aslında önemli bir sorun. Freeganizm, atılan birçok gıdanın aslında yenilebilir ve değerlendirilebilir olduğunu ileri sürüyor ve freeganlar yeme içmeleri ile giyim kuşamlarını çöplerden çıkardıklarıyla idame ettiriyorlar.

Oksijen'e Geçin Rahat Edin!

Oksijen Hesap ile paranız sadece başlangıçta değil, her zaman çok kazanır. Nakde ihtiyacınız olduğunda belirlediğiniz vadesiz kullanım tutarına 7 gün 24 saat ulaşabilir, ister para çekebilir ister ödemelerinizi gerçekleştirebilirsiniz.

Detaylı bilgi odeabank.com.tr

neler oluyor?

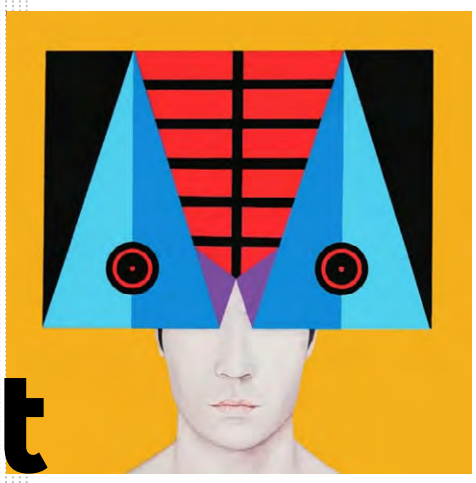

Sergi

Altı Üstü @O'Art
13 Aralık'a kadar

Yedi sanatçının katılımıyla gerçekleşen Altı Üstü sergisi, görünür olanın insanın temel ihtiyaçları ile ilişkisini irdelerken neyin görünür olduğuna dair kapsamlı bir analiz yapıyor. Çevre kirliliği, görünür hale geldiğinde şok edici bir etki yaratsa da, insanlar iklim krizi gibi büyük sorunlara her an tanık olmadıkları için görmezden gelme eğilimine giriyor. Gelecek kaygısıyla mücadele eden toplum, ekolojik problemleri yok sayıyor. Altı Üstü sergisinin eser seçkisi, tam olarak yok sayılan bu sorunları odağına alıyor ve görünür hale getiriyor.

kitap

Talebe, Tara Westover
Domingo Yayınevi

New York Times tarafından '2018'in En İyi 10 Kitabı' arasında gösterilen ve yine aynı sene Goodreads Okur Ödülü alan Talebe (Educated) Duygu Akın çevirisiyle Türkçeye kazandırıldı. Domingo Yayınevi tarafından yayınlanan kitap ile Tara Westover, kendi hayat öyküsünü anlatıyor. Mormon bir ailede büyüyen, bağnazlığa ve şiddete maruz kalan Westover, 16 yaşında kendi kendini eğitmeye karar vererek ailesinin evinden ayrılıyor.

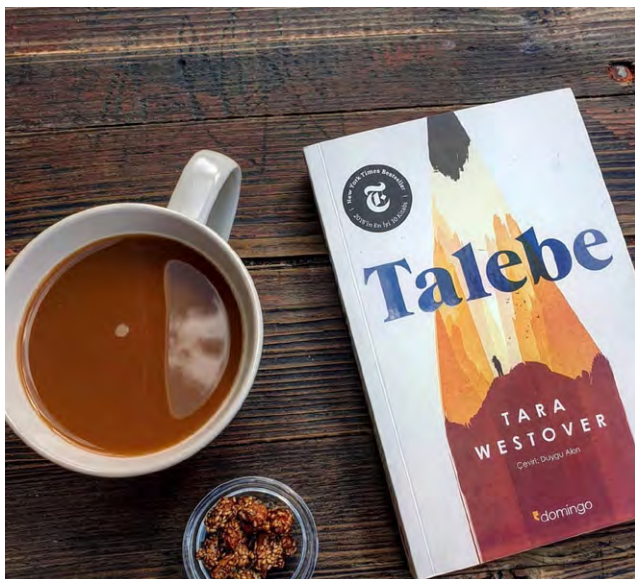

sergi

BİR YOL ÖYKÜSÜ
5 ARALIK 2019-1 MART 2020

Küratörlüğünü Engin Özendes'in üstlendiği Bir Yol Öyküsü: Fotoğrafın Ardında 180 Yıl sergisi, 1839'da gerçekleşen, bilinen ilk fotoğraf gezisinin 180. yılında aynı rotayı günümüz teknikleriyle yeniden keşfeden 10 fotoğraf sanatçısını bir araya getiriyor. Coşkun Aral, Laleper Aytek, Ali Borovalı, Murat Germen, Sinan Koçaslan, Yusuf Sevinçli, Alp Sime, Lale Tara, Serkan Taycan ve Cem Turgay, bu tarihi yolculuğun duraklarına yaptıkları gezilerde çektikleri fotoğraflarla ziyaret ettikleri yerlere güncel bir bakış açısıyla yaklaşıyor.

tiyatro

JOSEPH K. @DASDAS
ÇEŞİTLİ TARİHLER

Franz Kafka'nın başyapıtı Dava, İngiliz yazar Tom Basden'ın modern ve kara mizah yüklü uyarlamasıyla DasDas sahnesinde. Joseph K, otuzuncu yaş gününü eve sipariş ettiği pizzayla kutlamak üzereyken pizzasını getiren iki adam ona tutuklu olduğu bilgisini verir. Joseph K'nın suçunun ne olduğuna dair hiçbir bilgisi yoktur ama kendini temize çıkarmak zorundadır. Özgürlüğüne yeniden kavuşmaya çalışan Joseph K, adalet sistemiyle savaşa girer.

konser

NONA ENSEMBLE
@BORUSAN MÜZİK EVİ
29 ŞUBAT

Klasik batı müziğine ait orkestra anlayışını benimseyen Nona Ensemble, Türkiye'nin çeşitli yerlerinden dokuz müzisyeni bir araya getiriyor. Yaylı çalgılar dörtlüsü, obua, klarnet, korno, basklarnet ve vurmalı çalgıdan oluşan topluluğun repertuvarında yerli ve yabancı bestecilerin ünlü yapıtları yer alıyor.

Yeni Yıl Gelenekleri

Yeni yılı hangi ülke, nasıl karşılıyor? Tüm dünyadan ilgi çekici yeni yıl gelenekleri.

İtalya
Yılbaşı gecesi kırmızı iç çamaşırı giyme geleneği, kırmızının şans getirdiğine inanan İtalyanlardan geliyor.

Kolombiya
Seyahat dolu bir yıl için Kolombiyalılar 31 Aralık günü boyunca yanlarında boş bir valiz ile geziyor.

İrlanda
İrlandalılar yeni yılda kötü ruhları kovmak için ekmekle duvara vuruyor. Yeni yılda yeni aşk isteyenler yastıklarının altına ökseotu koyarak uyuyor.

Danimarka
Danimarkalılar, önceki yılın kötü enerjisini atmak için kullanmadıkları tabakları yeni yıl gecesi misafirliğe gittikleri evin kapısında kırıyor.

Japonya
Japonya'da yeni yıla girerken Budist tapınaklarının çanları, 108 dünyevi arzuyu temsilen 108 kere çalınıyor.

İspanya
İspanyollar, yeni yılda şans getirdiğine inandıkları için saat gece yarısını vurduğunda 12 üzüm tanesi yiyor.

İsviçre
Yeni yılı bereketli ve huzurlu geçirmek isteyen İsviçreliler, yeni yılı yere bir top dondurma düşürerek kutluyor!

Rusya
Yeni yıl için iyi dileklerini bir kağıda yazan Ruslar, bu kağıdı yakıyor ve külleri bir içeceğe katarak içiyor.

Hollanda
Hollandalılar eski yılı uğurlamak ve yenisini karşılamak için yılbaşı gecesi yeni yıl ağaçlarından şenlik ateşi yakıyor.

Brezilya
Yeni yılda her günün bolluk içinde geçmesi için Brezilyalılar, haftanın yedi gününü temsilen yedi dalganın üzerinden atlıyor.

odeabank

İmtiyaz Sahibi Odeabank adına Zeynep Karaman Kurumsal İletişim ve Pazarlama Grup Müdürü

Yapım Ajans Medya

Genel Yayın Yönetmeni Deniz Huysal

Yazi İşleri Müd. (Sorumlu) Elif Eren Altınarık

Art Direktör Belma Saraççı

Ajans Medya Mim Kemal Öke Cad. Arel Apt. No:6 D:5 34367 Harbiye/Şişli Tel: 0212 287 19 90

Baskı A4 Ofset Matbaacılık San. ve Tic. A.Ş. Tel: 212 281 64 48 / 131
Yayın Türü Üç aylık, süreli, yerel
Basım yeri ve tarihi İstanbul, KASIM 2019