ODEABANK'IN ÜCRETSİZ YAYINIDIR.

Bu dergi geri dönüştürülebilir kağıda basılmıştır.

o'mag

odeabank
kış 2021

05

Yılbaşı Lezzetleri

Farklı kültürlerin klasik haline gelmiş Noel ve yılbaşı yemekleri ve ilginç hikayelerine birlikte göz atalım.

03

Ünlü Portreler ve Hikayeleri

Mona Lisa'dan İnci Küpeli Kız'a sanat tarihinin en ünlü portreleri ve bu eserlerin etkileyici hikayeleri...

10

Hafta Sonu Nereye Gitsek?

Pandemi nedeniyle yurt içi ve yurt dışı uzun süreli tatil planlarınızı ertelemek zorunda kalmış olabilirsiniz. Ancak, merak etmeyin! Hala güvenli bir şekilde hafta sonu kaçamakları yapmanız mümkün.

sevdik

İSTANBUL KÜLTÜR SANAT VAKFI İKSV TASARIM

5. İstanbul Tasarım Bienali

Empatiye Dönüş temalı 5. İstanbul Tasarım Bienali; Pera Müzesi, Ark Kültür, İstanbul sokakları ve dijital ortamda 30 Nisan 2021'e kadar sürüyor. İşte, tasarım bienalinin mutlaka takip edilmesi, görülmesi gereken üç programı.

Empati Seansları
Empati Seansları isimli film seçkisi, seyircileri yeryüzünden okyanusların derinliklerine kadar farklı bakış açılarını benimsemeye ve dijital alemdeki çok sayıda alanı keşfetmeye davet ediyor. Işınlanma, yüz tanıma, yapay zekâ, robotbilim, biyoteknoloji ve artırılmış gerçekliğe özgü önyargılara ve empati ihtimallerine ışık tutan filmler, her Perşembe ve Pazar 13.00'te, Pera Müzesi'nde gösteriliyor.

Yeni Yurttaşlık Ritüelleri
İstanbul'un dört bir yanına yayılan Yeni Yurttaşlık Ritüelleri, belirli toplulukların ev sahipliğinde farklı yerlerde gerçekleşen projelerle yeni türden karşılaşmalara vesile oluyor. Kalamış Parkı'ndaki kamusal dans alanı Dansbana!'dan Beşiktaş Rıhtımı'ndaki Nokta Bulutu isimli şehir mobilyalarına, Yeni Yurttaşlık Ritüelleri kentle ve kentin sakinleriyle bir arada olma, yeniden bağ kurma deneyimleri sunuyor. Tüm projelerin olduğu haritaya İKSV'nin web sitesinden erişebilirsiniz.

Eleştirel Yemek Programı
Dijital video serisi Eleştirel Yemek Programı, mutfağı tasarım odaklı düşüncenin merkezi olarak yeniden hayal eden filmler, dersler ve performanslardan oluşuyor. Mutfaktaki mikroplar, tarımın değiştirdiği peyzajlar, batıl inançlar ve ritüeller, sıradan mutfak aletlerinin zengin tarihi gibi konuları irdeleyen bölümler, mutfağa dair farklı bakış açıları sunuyor. Program kapsamında İKSV'nin YouTube kanalına Mart 2021'e dek her Pazar yeni bir video yükleniyor.

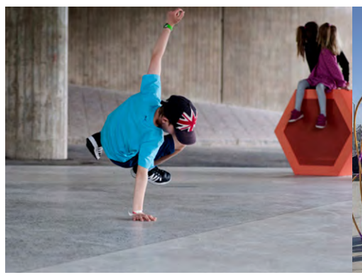

Görenleri kendine hayran bırakan, her bir fırça darbesinde bambaşka duygular barındıran dünyaca ünlü portrelerin hikayelerini merak ediyor musunuz? İşte Mona Lisa'dan İnci Küpeli Kız'a sanat tarihinin en ünlü portreleri ve bu eserlerin etkileyici hikayeleri...

sanat

Her Açıdan Farklı: Mona Lisa

Leonardo da Vinci'nin en ünlü eserleri arasında yer alan Mona Lisa, 16. yüzyılda yağlı boya ile yapılmış bir portre. Bugüne kadar gizemi tamamen çözülemeyen ünlü portre, günümüzde Paris'in meşhur Louvre Müzesi'nde sergileniyor. Yoğun gölgelere sahip portre, çizgileri ve renkleri birbirine kaynaştıran ünlü Rönesans tekniği sfumato ile Mona Lisa'nın görüntüsünü daha gizemli ve çarpıcı hale getiriyor. Francesco del Giocondo'nun karısı Lisa Gherardini'nin portresi olduğu iddia edilen resim, Louvre Müzesi'nde de bu isimle anılsa da aslında Mona Lisa'nın kişiliği hakkında pek çok rivayet dolaşıyor. Portredeki kişi kim olursa olsun Mona Lisa detaylarıyla, altın oran tekniğinin muazzamlığı, gülümsemeyi, öfkeyi, tiksinmeyi ve korkuyu barındıran çok yönlü ifadesiyle her göreni kendine hayran bırakıyor. Farklı açılardan baktığınızda Mona Lisa'nın size güldüğünü, kızdığını, korkuyla baktığını görürseniz şaşırmayın!

Işığın En Güzel Yansıması: İnci Küpeli Kız

Johannes Vermeer'in en ünlü eserlerinden İnci Küpeli Kız, Hollanda Altın Çağı'nın da en önemli başyapıtlarından biri. 17. yüzyıla tarihlendirilen ve Hollanda'nın Lahey kentinde bulunan Mauritshuis'te sergilenen resim, kazandığı ün sayesinde Mona Lisa ile de karşılaştırılmış, hatta "Kuzeyin Mona Lisa'sı" olarak da nitelendirilmiş. Çizgilerden çok ışığın yansımaları kullanıldığı için yumuşacık hatlara sahip portre, dudaklardaki ve küpedeki yansımayla ışığın farklı yüzeylerdeki oynayışlarını en özel şekilde gösteriyor. Mavi ve altın renkli başörtüsü, yine altın renkli ceketi ve inci küpeleriyle hoş bir görünüme sahip İnci Küpeli Kız'ın kimliği ise bilinmiyor. Tracy Chevalier'in portre ile aynı isimli kitabında Vermeer'in hizmetçisi olarak hayal ettiği güzel kız, Vermeer'in bir yakını da olabilir, hayal ürünü de... Ancak hikayeye hoş bir bakış açısı ile bakmak için Tracy Chevalier'in kitabını okuyabilir ya da 2003'de vizyona giren İnci Küpeli Kız filmini seyredebilirsiniz.

Varoluşsal Kaygılara Karşı Bir Haykırış: Çığlık

Edvard Munch'un en ünlü eserlerinden Çığlık, yapıldığı dönemin yani 19. yüzyıl sanat tarihinin de en etkileyici eserlerinden biri. Varoluşsal kaygıyı konu alan portre, Ekspresyonizm yani dışavurumculuk akımının da en ünlü, en iyi temsilcilerinden. Renklerin birbirleriyle dans ettiği portrede, ana figürün cinsiyetsiz ancak duygu dolu yüzü, resmi çok daha anlamlı ve özel kılıyor. Resmin hikayesini ise Munch bizzat günlüğünde açıklıyor. Yazdığına göre bir gün arkadaşlarıyla yolda yürürken batan güneşle, ortalığı saran kızıllıkla birlikte melankolik bir havaya bürünmüş. Gökyüzünün renklerinin şehri kana bulamış gibi hissettirmesi üzerine arkadaşlarının gerisinde kalıp öylece düşünmüş. Doğanın sonsuz çığlığını içinde duyumsamış. Sonrasında da ortaya bu eşsiz eser çıkmış.

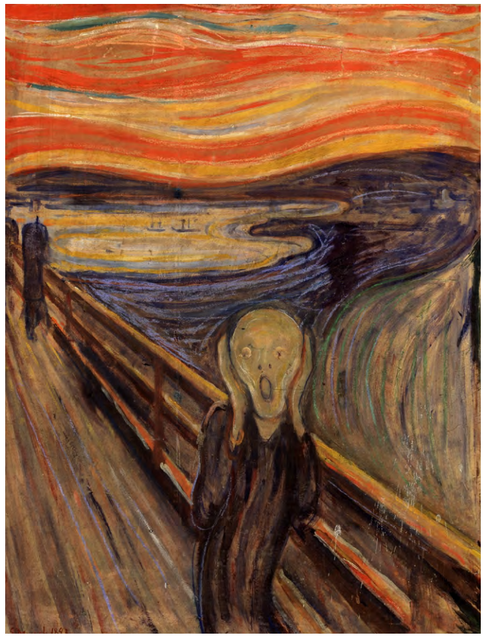

Kulağı Bandajlı Otoportre

Vincent Van Gogh'un 1889 yılında resmettiği otoportresi, sanat tarihinin en ilginç, en ünlü otoportrelerinden. Günümüzde Courtauld Sanat Enstitüsü koleksiyonunda yer alan resim, Somerset House'da sergileniyor. Eserin hikayesi de oldukça ilginç ve yaşanmış bir öyküye dayanıyor. Paul Gauguin ile olan tartışmaları sonrası ağır bir sinir krizi geçiren ressam, kulak memesini kesiyor ve bir kadına armağan ediyor. Pansuman yapıldıktan sonra halini resmederek de ortaya bu otoportreyi çıkarıyor. Ruhsal sorunları nedeniyle kendini ölüme oldukça yaklaştıran, sanatoryumda tedavi gören Van Gogh, ne olursa olsun Post-Empresyonist akımının en önemli temsilcisi olmayı başarıyor ve duygu dünyasını resimlerine yansıtarak dünya çapında ün kazanıyor.

gusto

Yeni yıl her ülkede coşkuyla kutlanan, en özel günlerden biri. Her kültürde farklı şekillerde kutlanan bu özel gün için ülkelerin geleneksel yılbaşı lezzetleri ile tanışmaya ne dersiniz? Gelin, farklı kültürlerin klasik haline gelmiş Noel ve yılbaşı yemekleri ve ilginç hikayelerine birlikte göz atalım.

Yılbaşı Lezzetleri

Fransa - Kütük Pasta

Fransa'da Noel yemekleri genellikle akşam değil öğle saatlerinde yenir. Bu yemeklerde klasik hindi kızartması ile kestane mutlaka olur. Ancak bu yiyeceklerin yanında Fransızların geleneksel yılbaşı yiyeceği çikolatalı kütük pastadır. "Bûche de Noël'" ismiyle alınan bu pasta, artık tüm dünyada yılbaşı ve Noel zamanı pastaneleri süslese de Fransızların geleneksel tarifidir.

Panettone - İtalya

Zengin ve leziz yemekleri ile bilinen İtalyan mutfağının yılbaşı ve Noel yiyeceği Panettone adı verilen bir tür şekerli ekmek ya da kek olarak tanımlayabileceğimiz bir yiyecek. Kurutulmuş meyvelerin özellikle de portakalın yoğun bir şekilde kullanıldığı yiyecek, çıtır çıtır şekerli dış kabuğu ile oldukça nefis bir tarif. 1 kg ağırlığında, oldukça büyük bir formda pişirilen kek, yıllardır İtalyan ailelerinin sofralarını süslüyor ve tüm aile tarafından keyifle paylaşılıyor.

Stollen - Almanya

Pudra şekerli, kuru meyveli bir tür tatlı ekmek olan Stollen, yılbaşı zamanında Almanya'da en sık karşılaşacağınız lezzet. Weihnachtsstollen ile Christstollen gibi isimlerle de bilinen ekmek, badem ezmesinin en çok yakıştığı tariflerden biri. Üzerindeki pudra şekeri ise sanki üzerine kar yağmış gibi görüntüsüyle ekmeği yılbaşına daha da uygun hale getiriyor. Hem sofraları süsleyen hem de yılbaşı hediyesi olarak verilen Stollen'in geçmişi, 15. yüzyıla dayanıyor.

Turrón - İspanya

İspanya'nın da geleneksel yılbaşı yiyeceği leziz bir tatlı: Turrón. Turrón; bal, şeker, yumurta akı, badem ya da fındık ile hazırlanan, bar ya da yuvarlak bir pasta şeklinde hazırlanır. Bu enfes pastanın dışında İspanyollara özel bir tür kuru et çeşidi olan Jamón da yılbaşı sofralarında olmazsa olmazdır.

Bortsch - Polonya

Polonya'da yılbaşı sofralarının olmazsa olmazı bortsch ismi verilen pancar çorbası. Yılbaşı yemeğini başlatan bu özel lezzet tercihe göre sıcak ya da soğuk servis edilebilir. Rengiyle ve yoğun kıvamıyla öne çıkan çorba aslında Ukrayna ve Rusya menşeli bir lezzet. Ancak Doğu Avrupa'da yaygın olan lezzet uzun yıllardır Polonya mutfağında da önemli bir yere sahip.

moda

2020-2021 kışının en çok dikkat çeken moda trendlerinden biri, feminen stil. Zamansız ve cazibeli parçalarla siz de feminen stili gardırobunuza taşıyabilirsiniz. Peki, feminen stilin anahtar noktaları ve olmazsa olmazları neler?

Feminen Stilin Dönüşü

Burberry

Burberry

Zara

Massimo Dutti

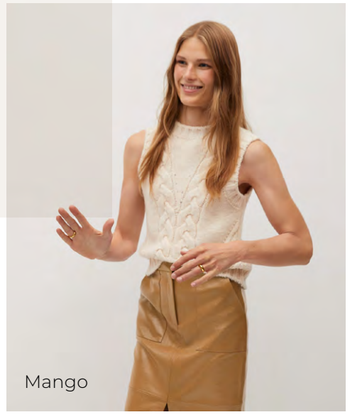

Mango

Valentino

Yepyeni Omuzlar Romantik yansımalar

Feminen stil denildiğinde akla romantik bir görünüm geliyor. Romantik görünümün vazgeçilmezi ise hiç kuşkusuz fırfırlar, volanlar ve püsküller. Kadınsı kıvrımları destekleyen bu detaylar Sonbahar/Kış 2020-2021 sezonuna da damga vuruyor. Siz de feminen bir stil için gömleklerden bluzlara, eteklerden elbiselere fırfırlarla, volanlarla hacim kazanan, püsküllerle hareketlenen tasarımlara yatırım yapabilirsiniz.

Silüet her şeydir

Söz konusu feminen görünüm olduğunda vücut kıvrımlarını zarif bir şekilde vurgulayan kesimler, bir adım öne çıkıyor. Kalem etekler, slim fit gömlek ve bluzlar, vücudu saran bodycon tarzı elbise modelleri, yüksek belli ve dar paçalı kumaş pantolonlar, skinny jeanler, midi etekli ve beli kemerli gömlek elbiseler ile feminen bir stil oluşturmak mümkün.

Dış giyimde feminen seçimler

Kış mevsiminde stilinizden ödün vermemek için feminen bir etki yaratan dış giyim tasarımlarını tercih edebilirsiniz. Sonbahar-Kış 2020-2021 sezonunun trendlerinden biri olan ve zengin bir tasarım çeşitliliği sunan pelerinler, feminen stil için harika birer seçim. Soğuk aylarda feminen görünümü tamamlayan trençkotlar ve klasik çift yakalı, beli kemerli uzun paltolar da klasik ve zamansız bir stil yaratmak isteyen her kadının gardırobunda olmalı.

Lüks dokularda dişi esintiler

Her türlü tasarıma feminen hava kazandıran başlıca detaylardan biri, lüksü çağrıştıran kumaşlar. Tül, dantel, şifon, saten ya da kadifenin ihtişamlı dokuları feminenliğin adeta garantisi oluyor. Tamamen tülden tasarlanan ya da dantel detaylarla süslenen bluzlar, siyah kadifeden tüm vücudu saran elbiseler cezbedici bir etkiyi kaçınılmaz kılıyor.

Aksesuarlardan gelen cazibe

Sivri burunlu ve ince topuklu stilettolar, dize kadar uzanan topuklu çizmeler, clutch tarzı çantalar... Feminen kombinlerin tamamlayıcısı olan aksesuarlarla stilinize sınıf atlatabilirsiniz. Ayrıca altın kadranlı klasik saatler, zarif bileklikler ve kolyeler ve elbette başta kedi gözü modeli olmak üzere havalı tasarıma sahip güneş gözlükleri ile feminen stilinize son noktayı koyabilirsiniz.

Hafta Sonu Nereye Gitsek?

Pandemi nedeniyle yurt içi ve yurt dışı uzun süreli tatil planlarınızı ertelemek zorunda kalmış olabilirsiniz. Ancak, merak etmeyin! Hala güvenli bir şekilde hafta sonu kaçamakları yapmanız mümkün. İşte yeni normalde gidebileceğiniz, kalabalıktan uzak hafta sonu kaçamakları için doğa içindeki yakın rotalar...

Sardala Koyu

Sapanca

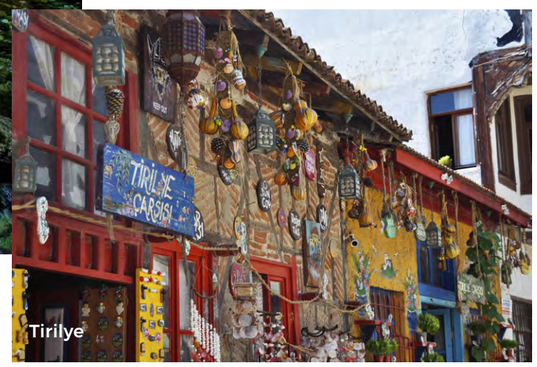

Tirilye

Kampseverlere: Sardala Koyu

İstanbul'da yaşıyorsanız ve kamp yapmayı seviyorsanız Sardala Koyu tam size göre! Kocaeli'nde bulunan Sardala Koyu, İstanbul'a yalnızca 2 saatlik mesafede. Gözlerden uzak, sakin bir tatil yapmak isterseniz kamp malzemelerinizi alın ve Sardala'nın tadını çıkarın. Üstelik, Sardala bir yaz rotası gibi görünse de havalar soğuduğunda deniz manzarasını özleyenler için ideal. Çünkü çadırınızı Sardala'daki geniş koyun ortasına kurup sıcak içeceklerinizi yudumlarken stresinizi atabilirsiniz. Sardala'ya ulaşmak için Bağırganlı-Ağva yoluna girdikten 7 km sonra sağdaki toprak yoldan gitmeniz gerekiyor. Bu yüzden arabanızın bakımlarını yaptırdığınızdan emin olun.

Ege Havası Almak İsteyenlere: Tirilye

Bursa'nın Mudanya ilçesinde bulunan Tirilye, Marmara'da Ege havası almak isteyenler için ideal. Üstelik hafta sonu kaçamağınızı bir gurme turuna dönüştürmek isterseniz Tirilye mutlaka gezilecek yerler listenizde olmalı. Özellikle sahil kenarındaki restoranlarda balık ekmek yemeyi ve zeytinyağlıların tadına bakmayı ihmal etmeyin. Öte yandan, Tirilye yalnızca bir sahil kasabası değil. Tirilye'de tarihi yapı gezmeyi sevenler için de harika mekanlar mevcut. Eski taş evlerin arasında kaybolabilir, 1924 yılında yapılan Taş Mektep'i ziyaret edip hikayesini öğrenebilirsiniz.

Rahatlamak İsteyenlere: Sapanca

Sapanca, İstanbul'da yaşayanlar için ideal bir diğer rota. Sapanca'ya dilerseniz günübirlik gidebilir, dilerseniz pansiyonlarda ya da otellerde konaklayabilirsiniz. Hafta sonu kaçamağınızda doğanın içinde olmak istiyorsanız Sapanca sizin için biçilmiş kaftan. Masmavi gölün etrafında bir yürüyüşe çıkabilir, temiz havayı içinize çekerek kendinizi yeni haftaya hazırlayabilirsiniz. Özellikle kış aylarında ziyaretçi kalabalığı azaldığı için gönül rahatlığıyla tatil yapmanız mümkün.

Bir Doğa Harikası: Kapadokya

Yazın sıcağında Kapadokya'yı gezmek biraz zor olabilir. Ancak hazır havalar soğumuşken Kapadokya, hafta sonu kaçamağınız için en ideal yerlerden biri. Ihlara Vadisi'nden Peri Bacaları'na kadar tüm doğal güzellikleri gezebilir, manzaraya doyabilirsiniz. Üstelik Kapadokya yalnızca doğal güzellikleriyle değil yemekleriyle de gönlünüzü fethedebilir. Bu nedenle testi kebabından çömlek fasulyesine tüm lezzetleri denemeden Kapadokya gezinizi sonlandırmayın. Son olarak konaklama için geleneksel mağara otelleri inceleyebilirsiniz.

Sürprizleri Sevenlere: Kaz Dağları

Çanakkale'de bulunan Kaz Dağları, hafta sonu doğa ile iç içe olmak isteyenler için ideal. Yazları serinlemek, kışları ise nefes almak için gidebileceğiniz Kaz Dağları'nda adım attığınız her an bir sürprizle karşılaşabilirsiniz. Eğer kamp yapmayı seviyorsanız bölgede çadır kurabilirsiniz. Ya da hafta sonu için bir bungalov kiralayıp her sabah yemyeşil bir manzaraya uyanmanın tadını çıkarabilirsiniz. Bir dağ yürüyüşü yapıp tertemiz oksijenle buluşmak sizi tüm stresinizden uzaklaştırabilir.

Kapadokya

Kaz Dağları

Kendinizi sık sık kaygılı ve stres altında hissediyor olabilirsiniz. Yaşam kalitesini ciddi anlamda düşüren bu zorlayıcı duygularla baş etmek her zaman kolay olmasa da etkisi kanıtlanmış yöntemlere bir şans verebilirsiniz.

yaşam

Anksiyeteyle Başa Çıkmanın Yolları

Nefes egzersizleri yapın
Kaygılı olduğunuz anlarda nefes alışverişiniz hızlanır ve derin nefesler yerine daha kısa nefesler almaya başlarsınız. Böyle anlarda nefes alışverişinizi düzenleyerek kalp atışlarınızı ve tansiyonunuzu düşürebilir ve bedeninizin kaygıya daha güçlü cevap vermesini sağlayabilirsiniz. Yoğun kaygılı hissettiğinizde yapabileceğiniz çok sayıda nefes egzersizi var. Bunlardan biri şu şekilde: derin bir nefes alın ve nefes alırken dörde kadar sayın, nefesinizi tutarken dörde kadar sayın ve yine dörde kadar sayarak nefesinizi yavaşça verin. Bu tekniği birkaç kere üst üste uygulayabilirsiniz.

Yürüyüşe çıkın
Kaygıyla mücadele için en etkili yöntemlerden biri de egzersiz yapmak. Spor salonlarında egzersiz yapmayı tercih etmiyorsanız doğa yürüyüşlerine çıkabilirsiniz. Böylece hem kaslarınızın gevşemenizi hem de zihninizi rahatlatabilirsiniz. Dilerseniz yürüyüş boyunca rahatlatıcı bir müzik de dinleyebilirsiniz. Doğa yürüyüşü yapma fırsatınız da yoksa haftada üç ila beş kere evde 10 dakikalık egzersizler yapabilirsiniz.

Meditasyon yapın
Meditasyonun kaygıyla mücadelede etkisi oldukça güçlü. Her gün kendinize sakin bir köşe bulup beş dakikanızı meditasyona ayırarak kaygılı ruh halinizle ve stresle başa çıkma yolunda önemli bir adım atmanız mümkün. Meditasyonla henüz tanışmadıysanız ve nasıl başlayacağınızı bilemiyorsanız Meditopia, Headspace ya da Simple Habit gibi mobil uygulamalara bir şans verebilirsiniz.

Bitki çayları için
Kaygılı hissettiğiniz anlarda kendinize bir papatya çayı hazırlayın ve arkanıza yaslanıp çayınızın tadını çıkarmaya çalışın. Papatya, içeriğindeki matricaria recutita isimli bileşen sayesinde sakinleştirici etkiye sahip. Bu özelliğiyle uyku kalitesini artırmak için de kullanılıyor. Papatyaya alternatif olarak Çin tıbında strese ve depresyona karşı kullanılan yeşil çayı ya da yine sakinleştirici özelliğiyle tanınan melisa çayını da deneyebilirsiniz.

Dikkatinizi dağıtın
Kaygılarla başa çıkmanın en güzel yollarından biri de zihninizi farklı şeylere odaklamak. Böyle anlarda bir kitap okumayı, çizim yapmayı, telefonda Two Dots benzeri bir oyun oynamayı deneyebilirsiniz. Eğer yapabiliyorsanız zihninizi işinizle meşgul etmek de kaygılı düşünceleri kontrol altına almanıza yardımcı olabilir.

neler oluyor?

Sosyal izolasyon nedeniyle evde kalmak, kültür-sanat gündeminden uzak durmayı gerektirmiyor. İşte, evinizin konforunda katılabileceğiniz dört etkinlik.

müzik

Mark Eliyahu
20 Aralık - 21:00

Yetenekli besteci ve kamança ustası Mark Eliyahu, Online Zorlu PSM'de sevenleriyle buluşuyor. Let It Go turnesinde kamança ve tar gibi geleneksel enstrümanları modern ve fütüristik ögelerle birleştiren Eliyahu, müziğinde doğuyu ve batıyı sentezliyor. Eliyahu'ya bu performansında babası, besteci, müzikolog ve tar üstadı Piris Eliyahu, perküsyonda Rony Iwryn, klavyede Haim Weiss, gitar ve klavyede ise Adi Rotem eşlik ediyor.

seminer

FIRAT ARAPOĞLU İLE KAVRAM OLARAK ÇAĞDAŞ SANAT
10 ARALIK-18:00

Çağdaş sanatı anlamaya yönelik başlangıç seviyesindeki seminer, çağdaş sanatın ne olduğuna, ne tür kavramlardan beslendiğine, hangi medyumları kullandığına ve hangi sanatçıların çalışmaları üzerinde şekillendiğine odaklanıyor. Önemli sanatçıların çağdaş sanat tarihinde iz bırakan bazı çalışmaları görsel sunumla değerlendiriliyor ve yorumlanıyor.

sergi

MİNYATÜR 2.0: GÜNCEL SANATTA MİNYATÜR
17 OCAK'A KADAR

Pera Müzesi tarafından düzenlenen ve minyatür sanatının güncel yorumlarına odaklanan sergi, Türkiye, İran, Pakistan, Suudi Arabistan, Azerbaycan gibi farklı ülkelerden 14 sanatçının eserlerini bir araya getiriyor. Minyatürü heykelden videoya, fotoğraftan yerleştirmeye farklı sanat disiplinlerinde yorumlayan eserleri Pera Müzesi'nin web sitesi üzerinden dijital olarak gezebilirsiniz.

opera

DON GIOVANNI
27 ARALIK'A KADAR

Mozart'ın Don Giovanni operasını Royal Opera House yorumuyla izlemek ister misiniz? Üstelik bunun için Londra'ya gitmenize de gerek yok. 2014 prodüksiyonu Don Giovanni'yi online olarak izlemek için Royal Opera House web sitesinden bilet satın alabilirsiniz.

2020'nin belirsizliğin hüküm sürdüğü ortamında 2021 için tahminler yapmak oldukça zor olsa da teknolojinin hayatımızın çok önemli bir parçası olmaya devam edeceği ortada. İşte, Forbes dergisine göre

2021'in öne çıkan **beş teknoloji trendi...**

Yapay zeka

Çok uzun yıllardır teknoloji gündeminde ilk sıralarda olan yapay zeka, 2021'de daha da gelişerek hayatımıza katkı sağlayacak. Alışverişten sağlığa pek çok alanda müşteri davranışlarını anlamak isteyen işletmeler, yapay zeka uygulamalarına başvuracak.

Robotik, drone'lar ve araç otomasyonu

İnsan etkileşimini azaltan robotik cihazlar pandemiyle birlikte kaçınılmaz gereklilik oldu, 2021'de bu alanda çalışmalar artarak devam edecek. Aynı şekilde uzun yıllardır teknoloji geliştiricilerin üzerinde çalıştığı drone ve sürücüsüz araçlar cephesinde de 2021 büyük yeniliklere gebe.

"As-a-service/ Hizmet olarak" devrimi

Üst düzey teknolojilerden herkesin faydalanmasını mümkün kılan hizmetler, 2021'de şirketlerin ve kullanıcıların vazgeçilmezi olacak. Pandemi döneminde yaşamak ve çalışmak için ihtiyaç duyduğumuz teknolojilerin hizmet olarak sunulması artık alışıldık hale gelecek.

5G ve gelişmiş bağlantı

5G ve diğer yüksek hızlı gelişmiş bağlantı seçenekleri, artırılmış gerçeklik ve sanal gerçeklik gibi teknoloji trendlerine erişimi sağladığı için vazgeçilmez olacak ve her zamankinden daha çok konuşulacak.

Genişletilmiş gerçeklik (XR)- Sanal ve artırılmış gerçeklik (VR/ MR)

Genişletilmiş gerçeklik, sanal ve artırılmış gerçeklik teknolojileri, önümüzdeki yıllarda sağlıktan alışverişe ve eğitime her alanda kullanılacak.

odeabank

İmtiyaz Sahibi Odeabank adına
Zeynep Karaman
Kurumsal İletişim ve Pazarlama Grup Müdürü

Yapım
Ajans Medya

Genel Yayın Yönetmeni
Deniz Huysal

Yazi İşleri Müd. (Sorumlu)
Elif Eren Altınarık

Art Direktör
Belma Saraççı

Ajans Medya
Vişnezade Mah.
Acısu Sok.
Cem Apt. No: 11 D: 5
Beşiktaş/ İstanbul
Tel: 0212 287 19 90

Baskı A4 Ofset Matbaacılık San. ve Tic. A.Ş.
Tel: 212 281 64 48 / 131
Yayın Türü Üç aylık, süreli, yerel
Basım yeri ve tarihi
İstanbul, ARALIK 2020